# Альбом чертежей

Tallinn, Näidise tänav 12



Majaplaan Demo

# Исходный план

Условные обозначения:

- Существующая стена
- Балконная стена
- Вентиляционный короб
- Сантехнический стояк
- Радиатор отопления
- Электрощиток

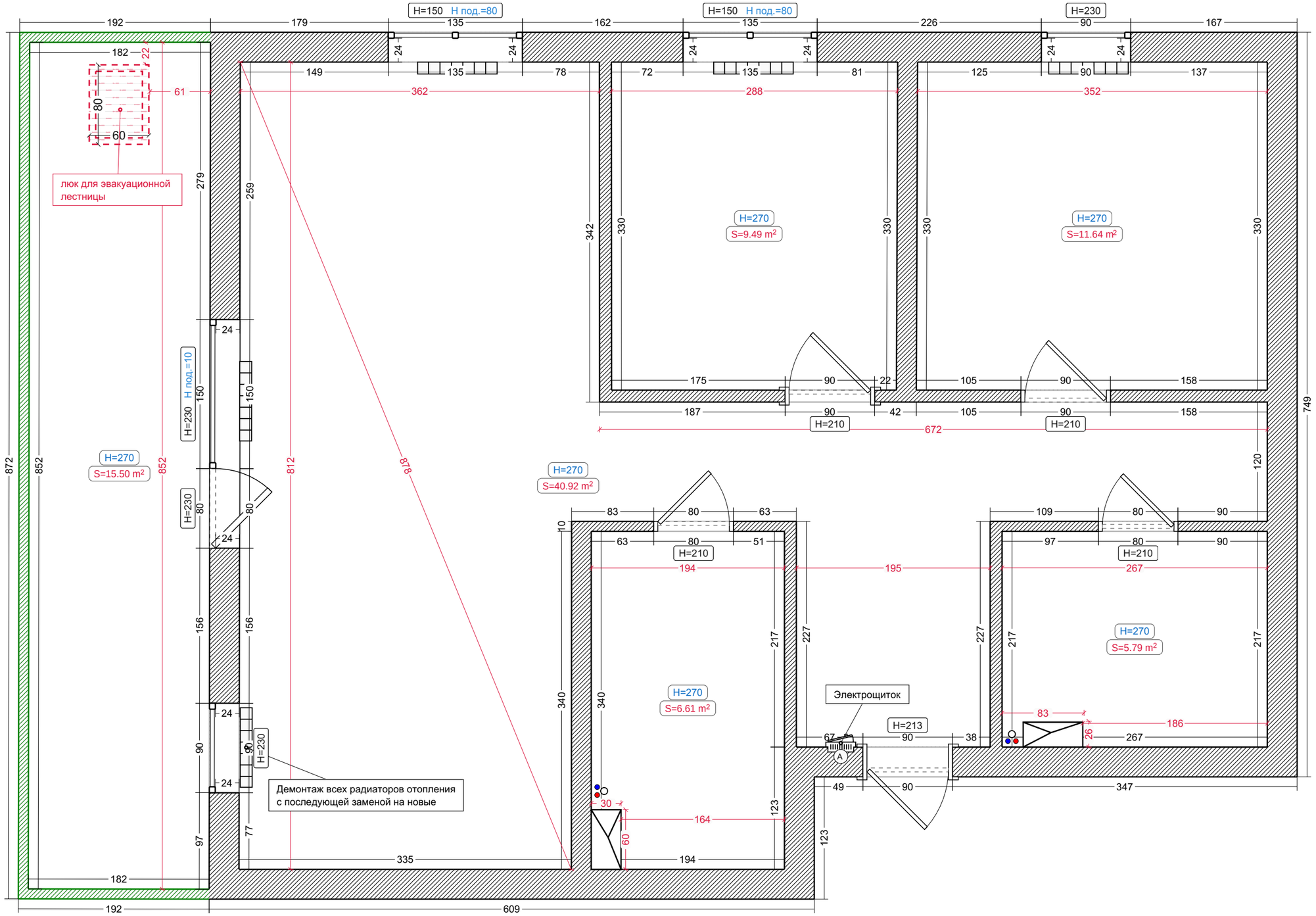




Проект №DEMO-001

Tallinn, Näidise tänav 12

Majaplaan Demo

# Демонтаж

Условные обозначения:

Демонтаж

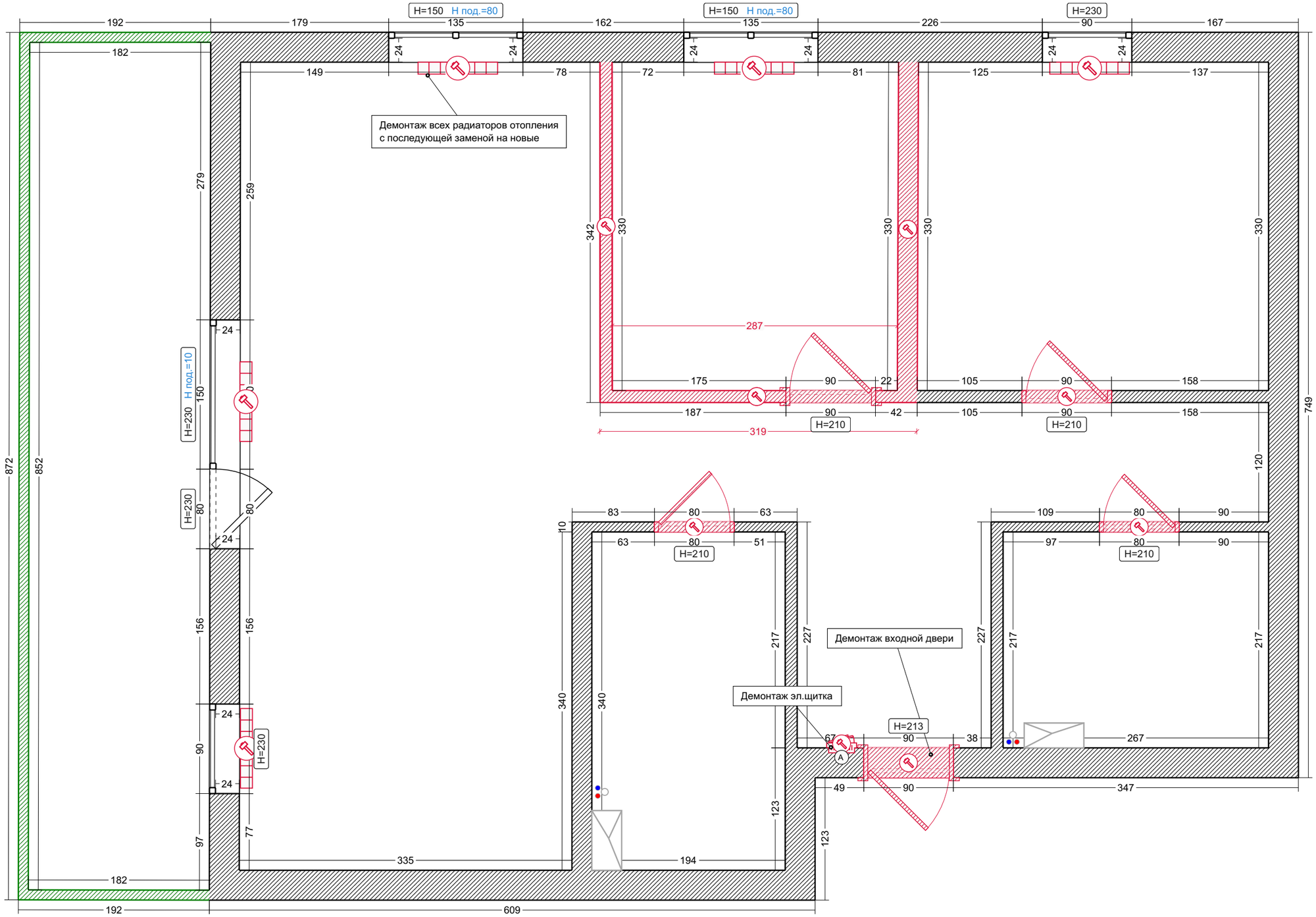




Проект №DEMO-001

Tallinn, Näidise tänav 12

Majaplaan Demo

# Перегородки

Условные обозначения:

- Перегородка из ПГБ
- Перегородка из пеноблоков
- Перегородка из ГКЛ
- Гипсокартонный короб

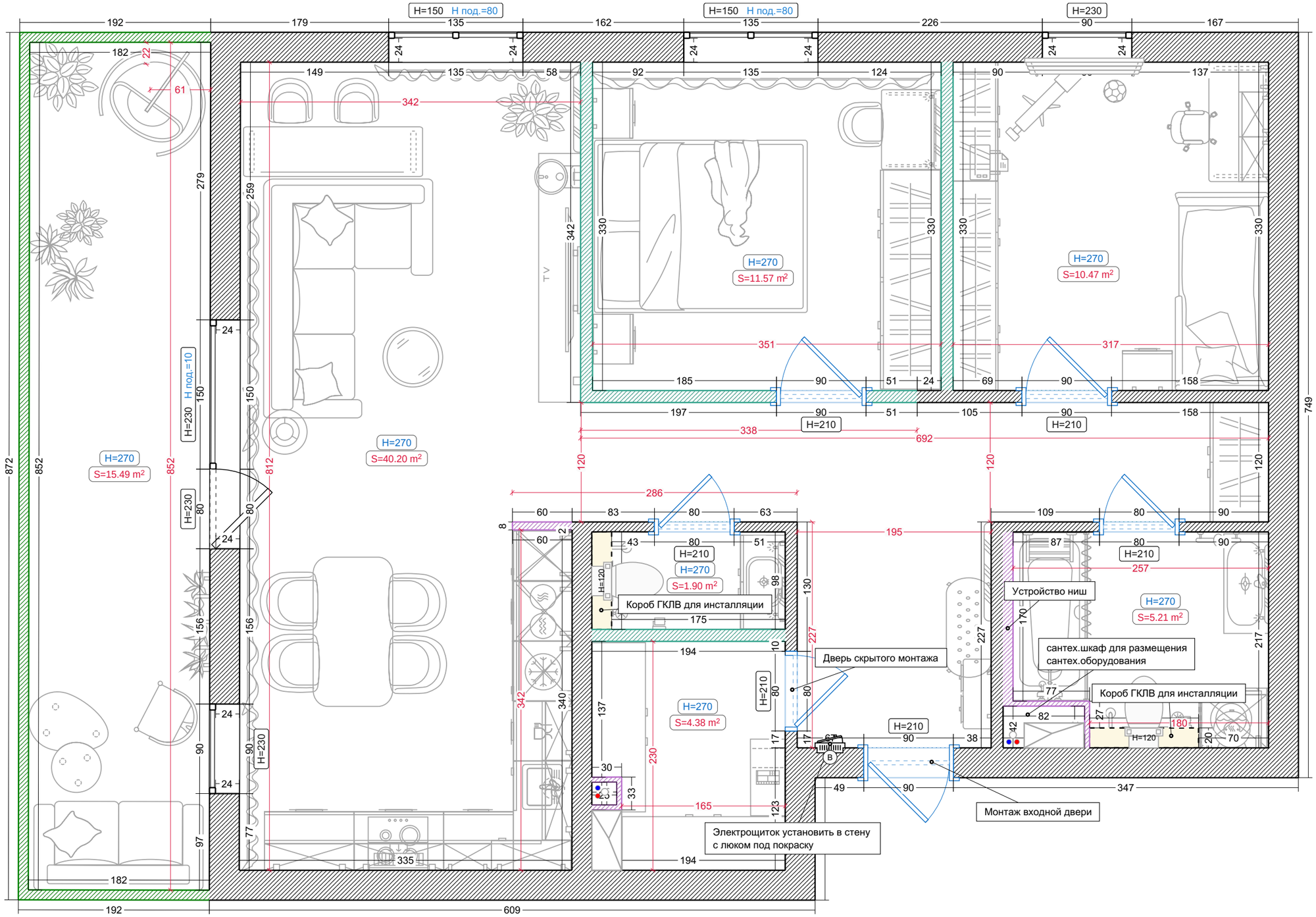

# Помещения

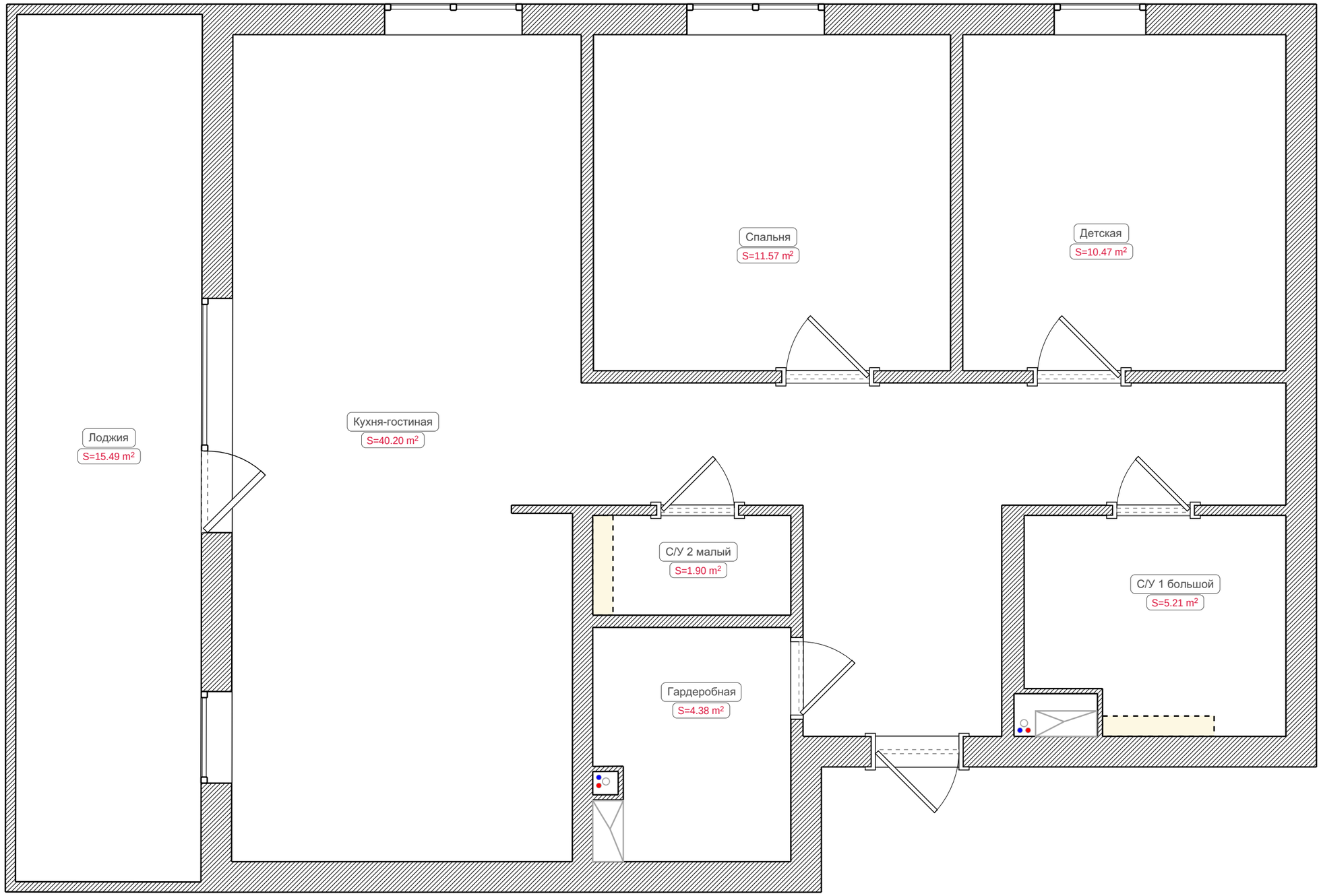
Спальня
S=11.57 m²
Детская
S=10.47 m²
Лоджия
S=15.49 m²
Кухня-гостиная
S=40.20 m²
С/У 2 малый
S=1.90 m²
С/У 1 большой
S=5.21 m²
Гардеробная
S=4.38 m²

# Отопление

Условные обозначения:

- Радиатор биметаллический
- Конвектор внутрипольный
- Отопительный коллектор
- Магистраль подачи
- Магистраль обратная

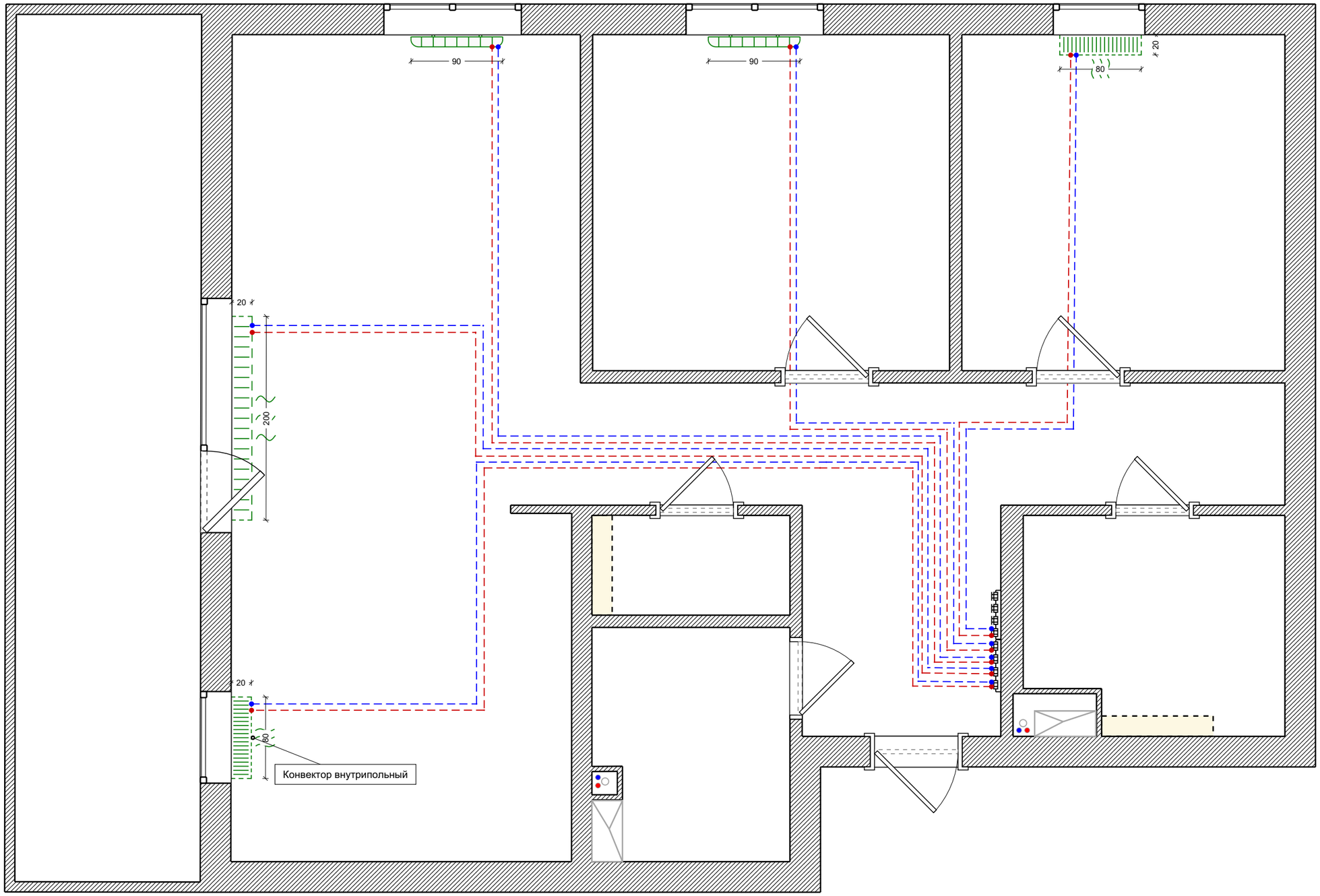

# Мебель

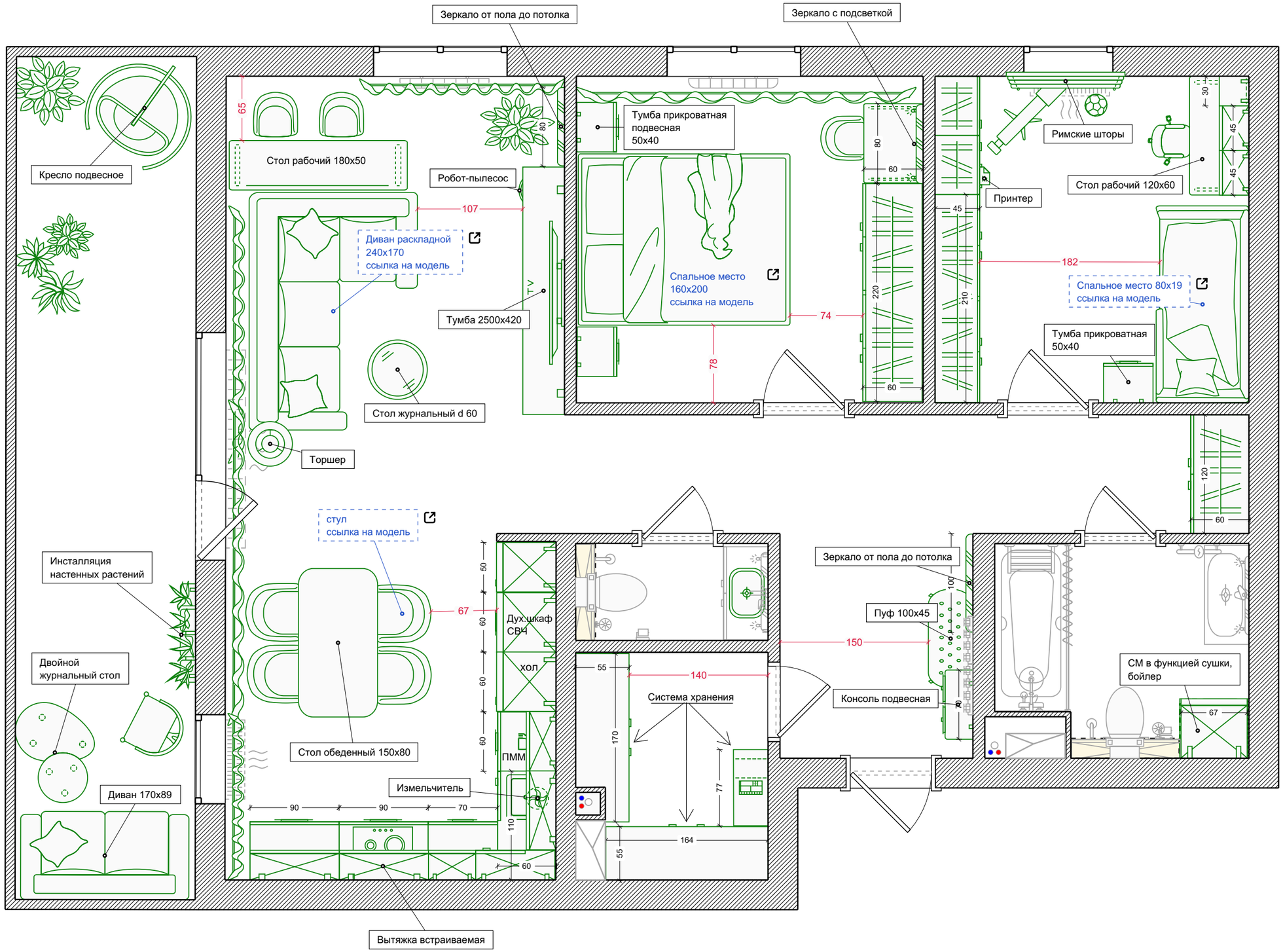
Зеркало от пола до потолка
Зеркало с подсветкой
Кресло подвесное
Стол рабочий 180x50
Робот-пылесос
Диван раскладной
240x170
ссылка на модель
Тумба 2500x420
Стол журнальный d 60
Торшер
Тумба прикроватная
подвесная
50x40
Спальное место
160x200
ссылка на модель
Римские шторы
Принтер
Стол рабочий 120x60
Спальное место 80x19
ссылка на модель
Тумба прикроватная
50x40
стул
ссылка на модель
Инсталляция
настенных растений
Двойной
журнальный стол
Диван 170x89
Стол обеденный 150x80
Дух.шкаф
СВЧ
хол
ПММ
Измельчитель
Вытяжка встраиваемая
Система хранения
Зеркало от пола до потолка
Пуф 100x45
Консоль подвесная
СМ в функцией сушки,
бойлер

# Сантехника

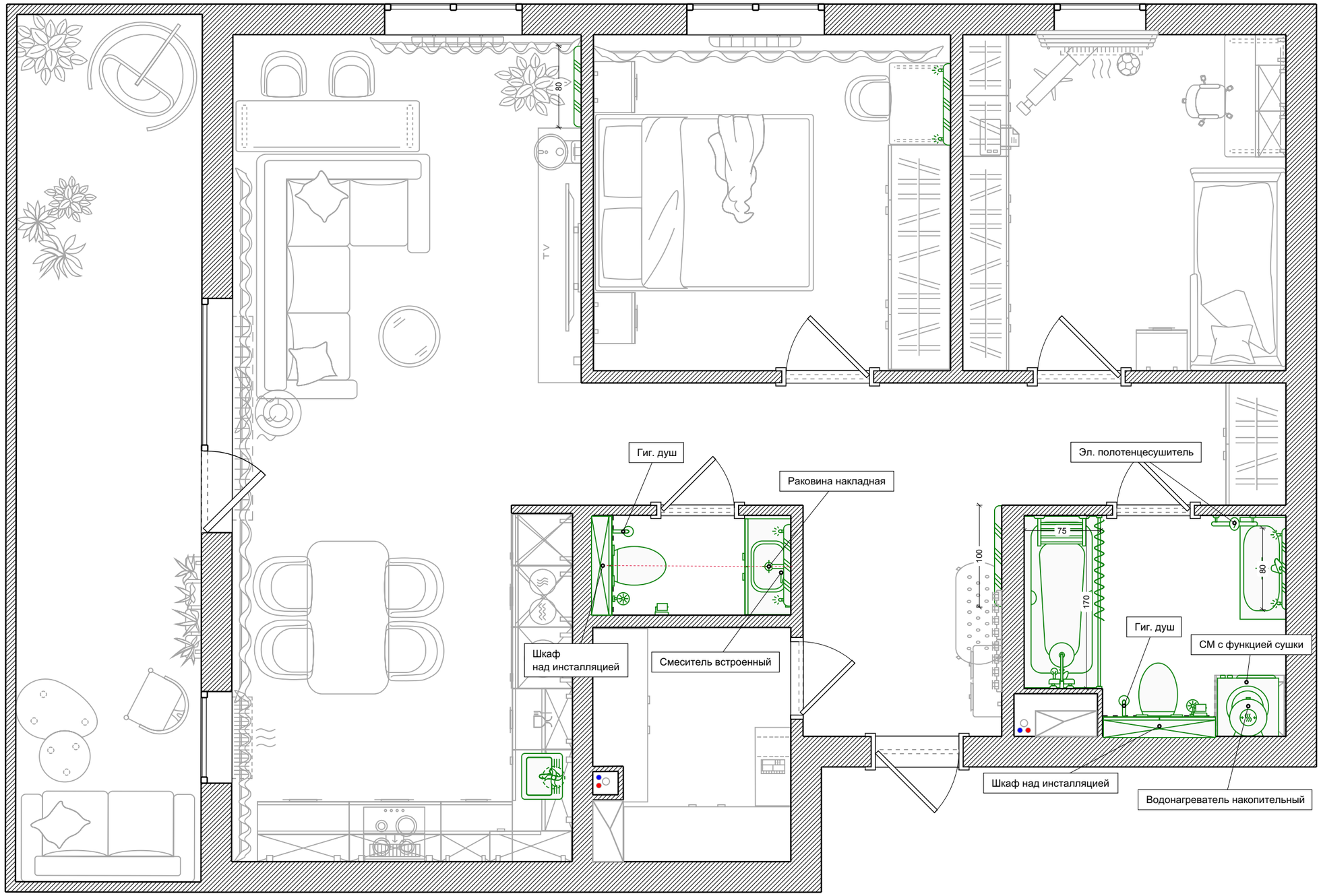
80
TV
Гиг. душ
Раковина накладная
Шкаф
над инсталляцией
Смеситель встроенный
Эл. полотенцесушитель
100
75
170
80
Гиг. душ
СМ с функцией сушки
Шкаф над инсталляцией
Водонагреватель накопительный

# Водоснабжение

Условные обозначения:

- Вывод холодной воды
- Вывод горячей воды
- Вывод канализации
- Коллекторный узел
- Водопроводная труба ХВС
- Водопроводная труба ГВС
- Канализационная труба

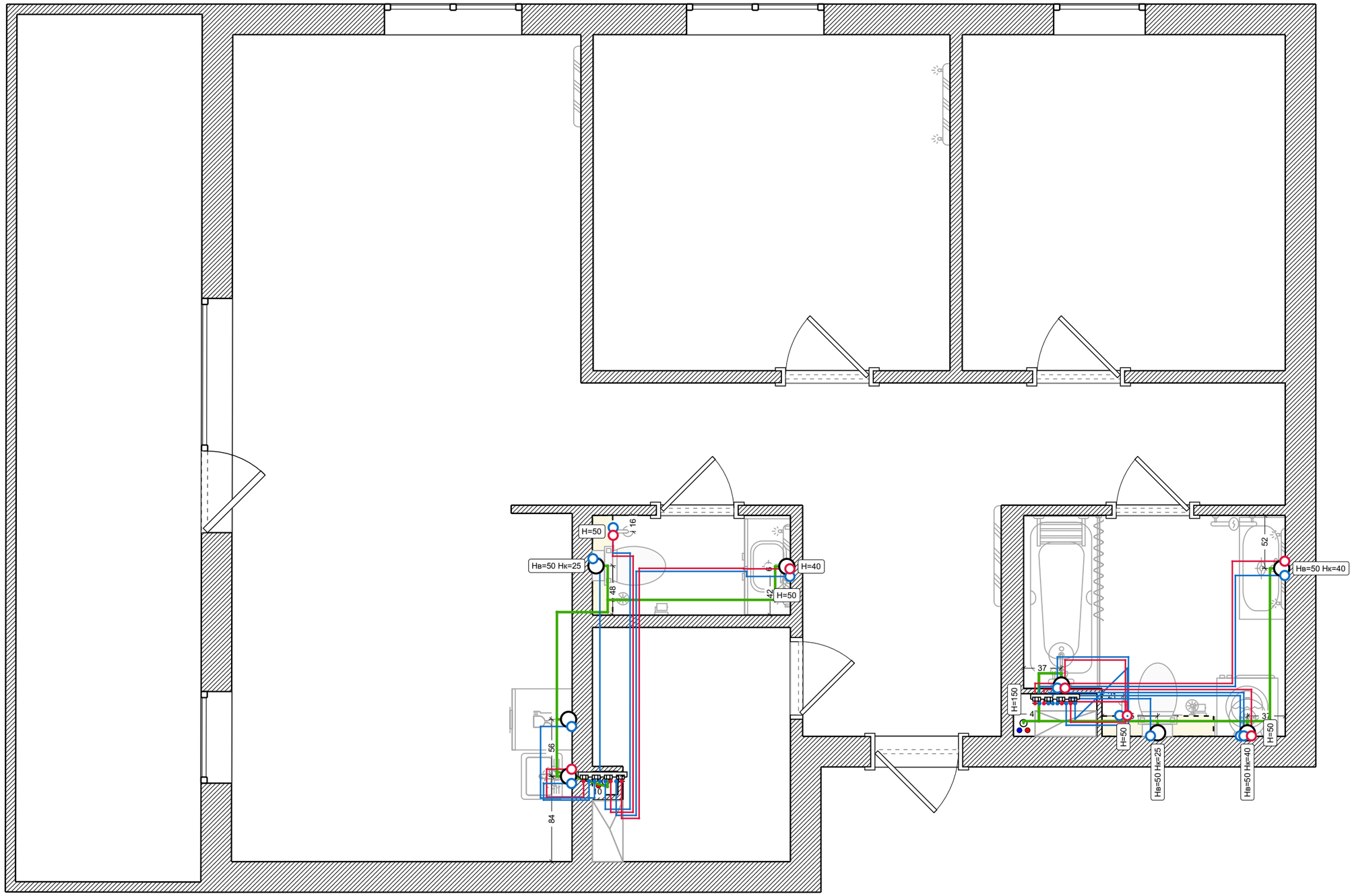

# Розетки

Условные обозначения:

- Стандартная розетка
- Розетка с влагозащитой
- Слаботочная розетка
- Вывод провода 220В
- Силовая розетка
- Силовая розетка
- Видеодомофон
- Wi-fi роутер
- Напольный вывод
- Потолочный вывод

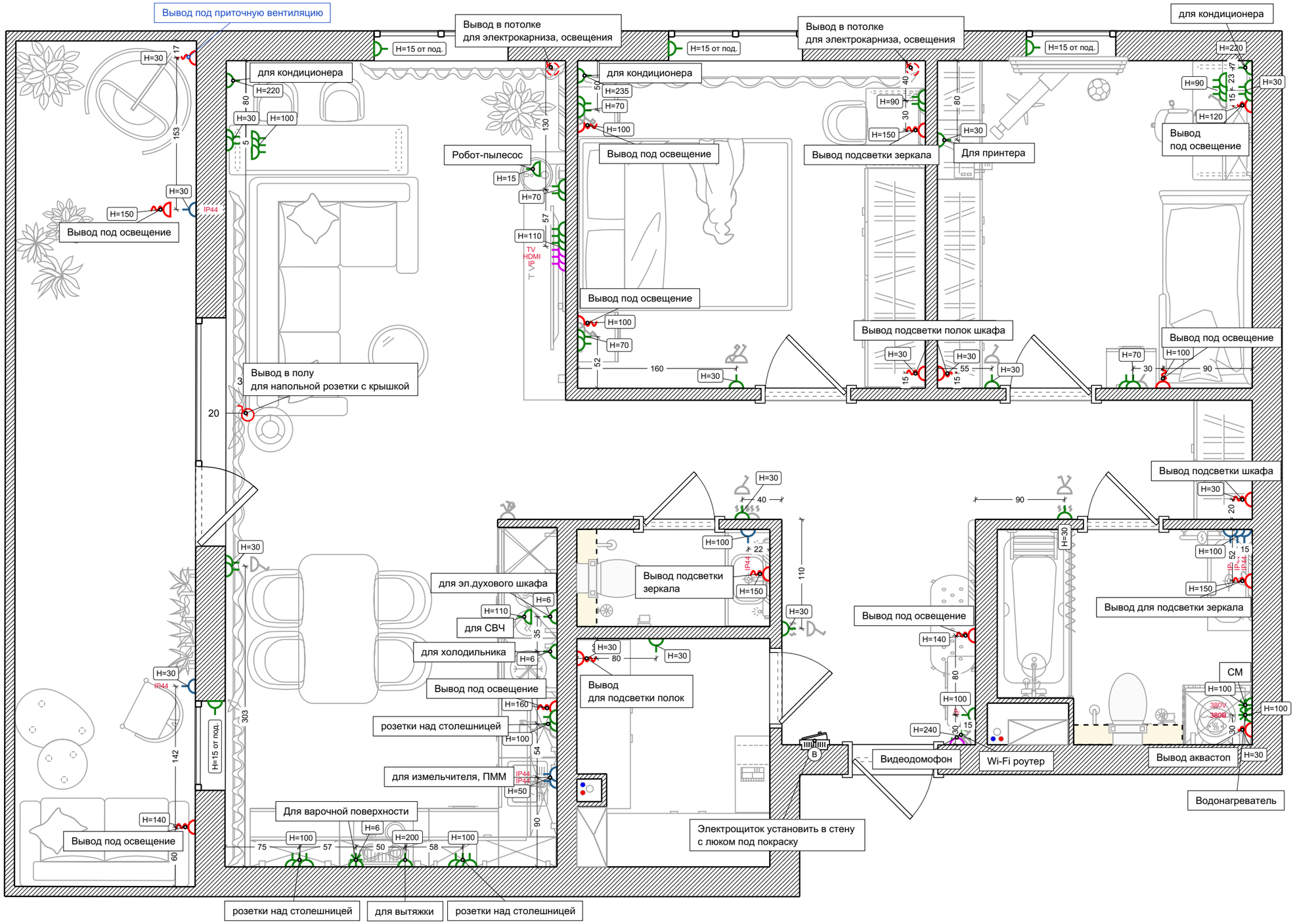




Проект №DEMO-001

Tallinn, Näidise tänav 12

Majaplaan Demo

# Освещение

Условные обозначения:

- Подвесная люстра
- Светильник светодиодный
- Светодиодная подсветка
- Светильник-палка
- Светильник встраиваемый
- Светильник встр. двойной
- Линейное освещение
- Встроенная трековая шина
- Поворотная лампа

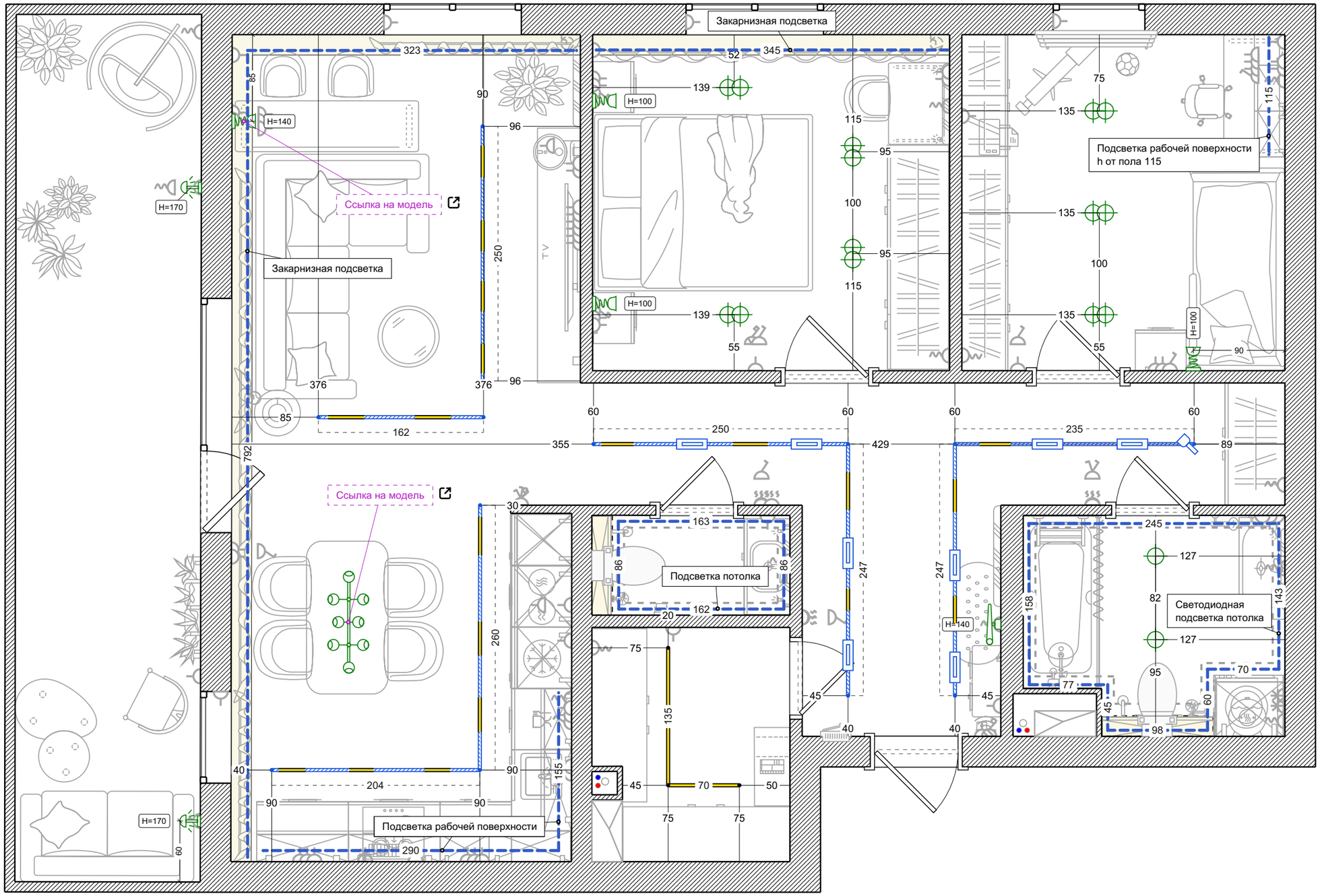

# Выключатели

Условные обозначения:

- 1-клавишный выключатель
- 2-клавишный выключатель
- 3-клавишный выключатель
- 1-кл. проходной выкл.
- 1-кл. перекрестный выкл.
- Соединительная линия

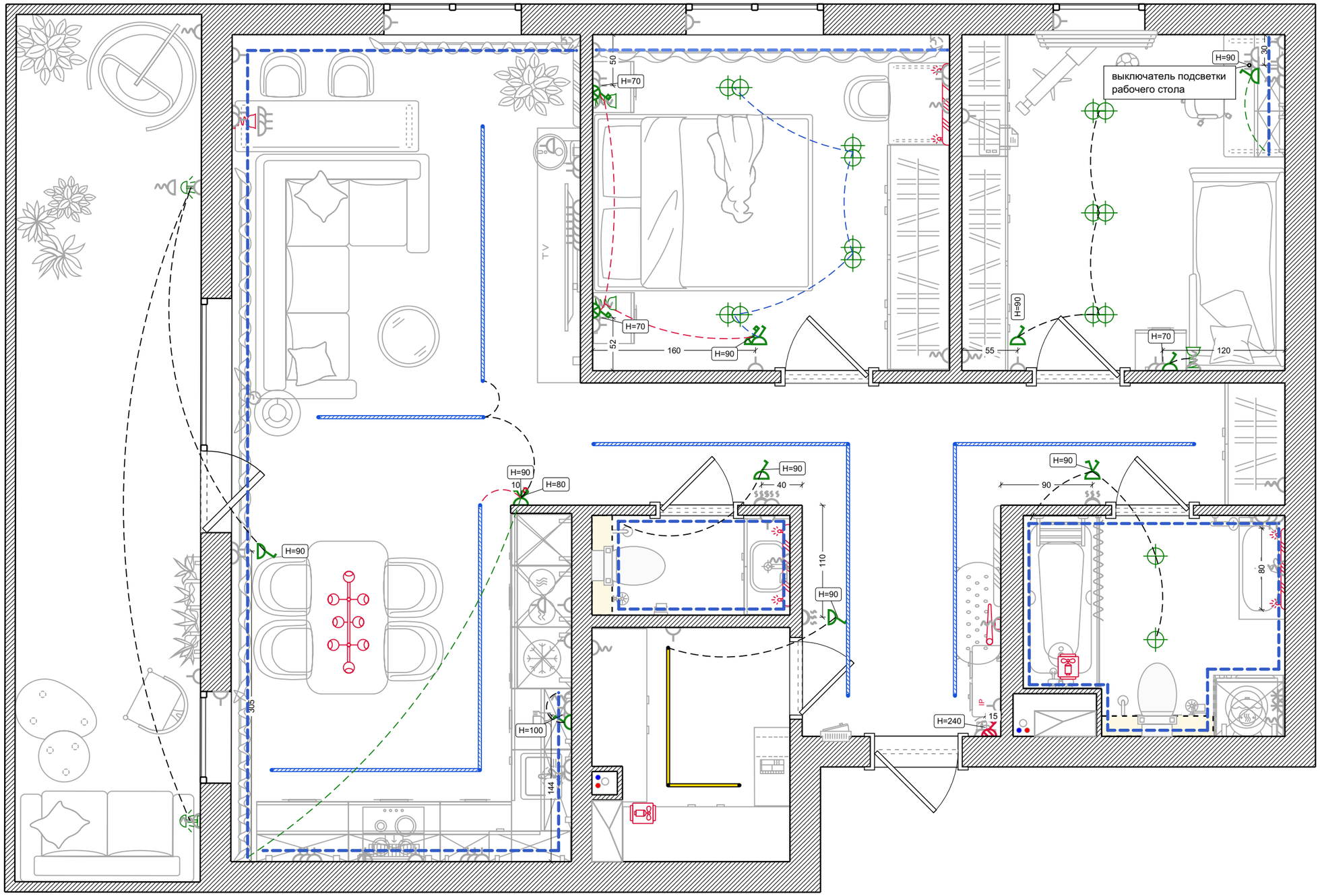

# Теплые полы

Условные обозначения:

- Кабельный теплый пол
- Терморегулятор
- Соединительный провод
- Кабельная теплая стена

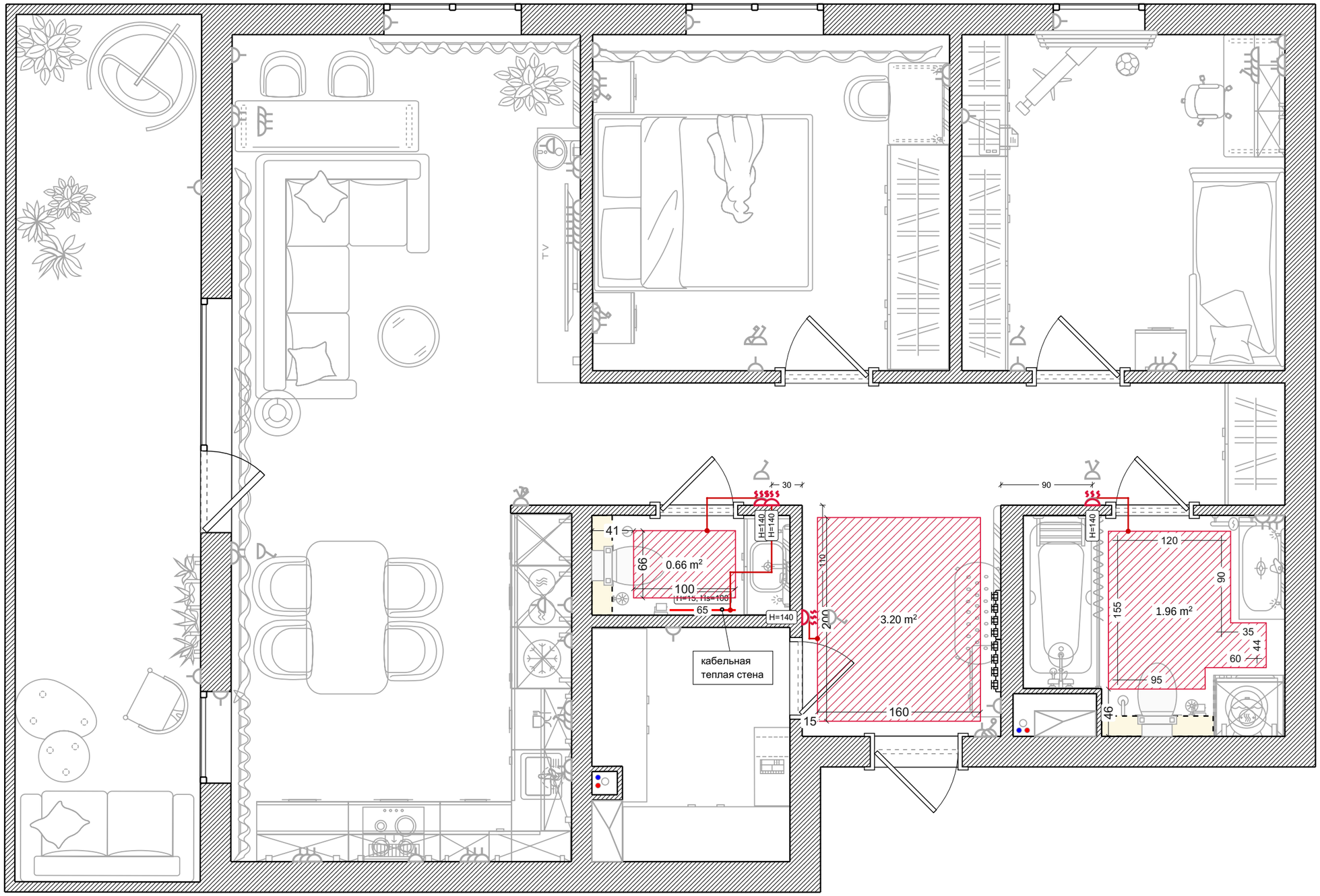

# Кондиционеры

Условные обозначения:

- Внешн. блок сплит-системы
- Внутр. блок сплит-системы
- Трубопровод для дренажа
- Соединительный кабель

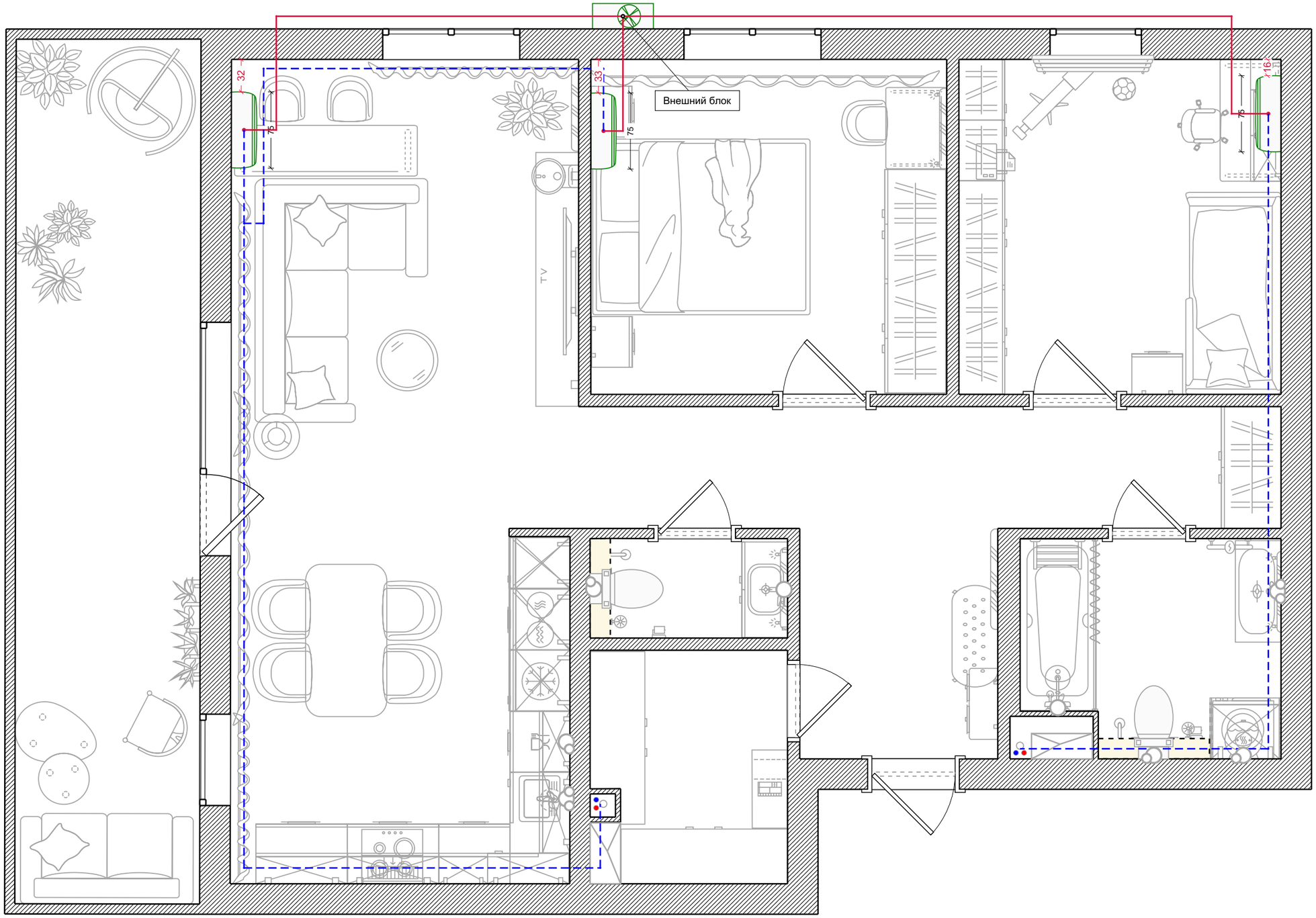

# Вентиляция

Условные обозначения:

- Бризер
- Вентилятор канальный
- Воздуховод вытяжной
- Воздуховод приточный
- Решетка круглая
- Решетка щелевая
- Приточно-вытяжная установка

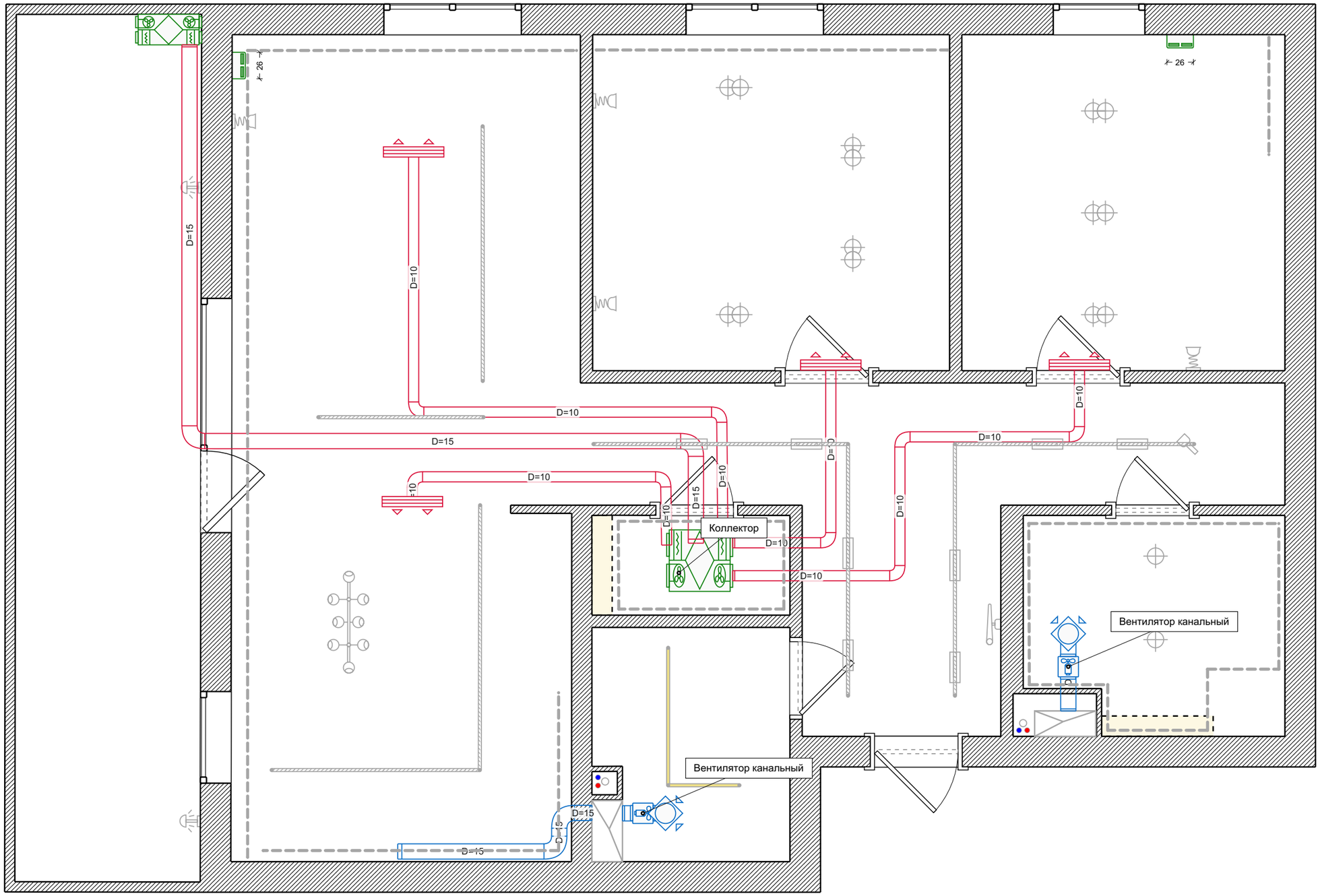

# Безопасность

Условные обозначения:

- Камера купольная
- Датчик освещения
- Датчик протечки воды
- Панель контроля протечки

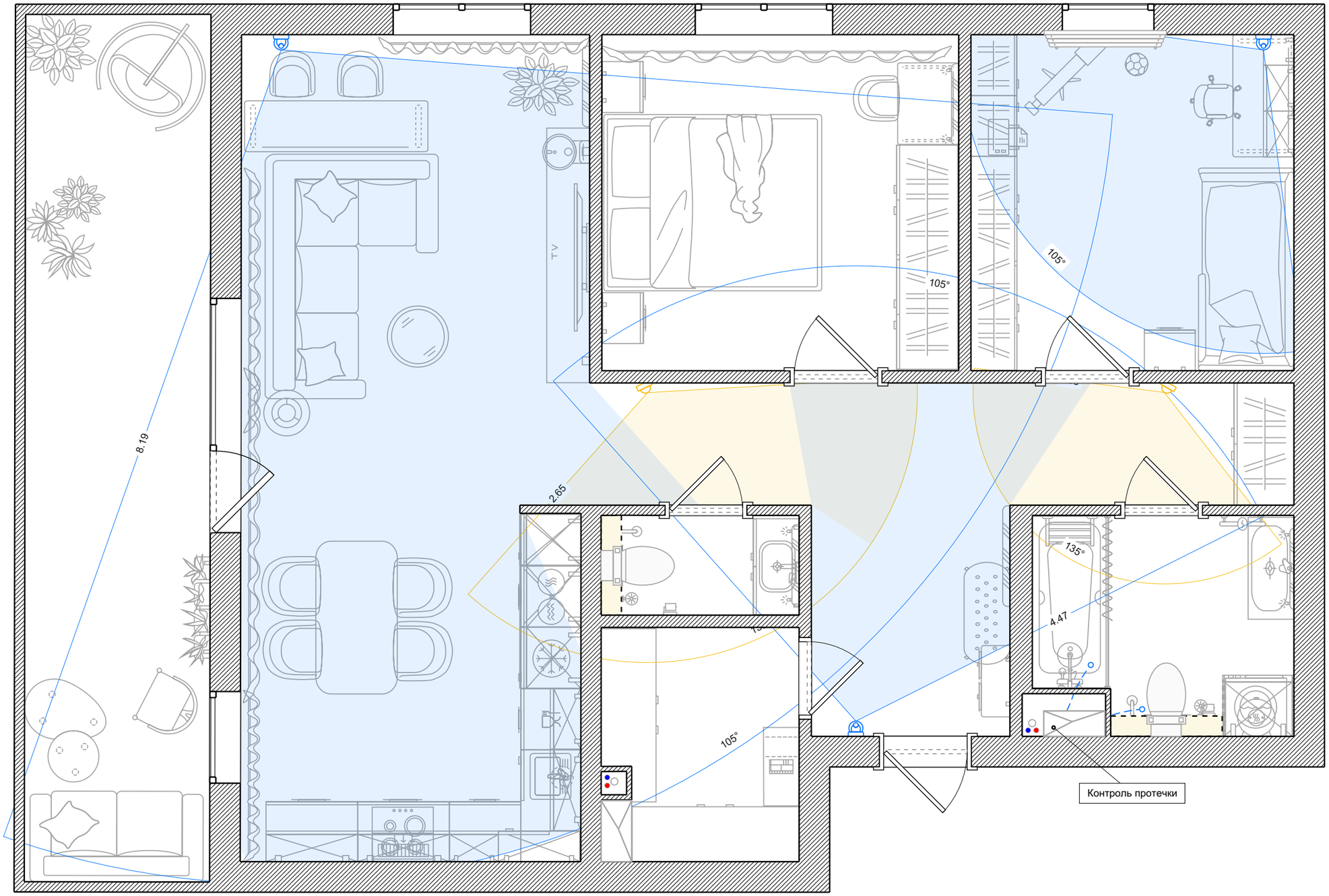

# Электропроводка

Условные обозначения:

- Кабель с сечением 2 x 1.5
- Кабель с сечением 2 x 2.5
- Кабель с сечением 2 x 4
- Кабель с сечением 3 x 1.5
- Кабель с сечением 3 x 2.5
- Кабель с сечением 3 x 4
- Кабель с сечением 5 x 1.5
- Кабель с сечением 5 x 2.5
- Кабель с сечением 5 x 4
- Телевизионный кабель
- Интернет-кабель
- Распред. короб

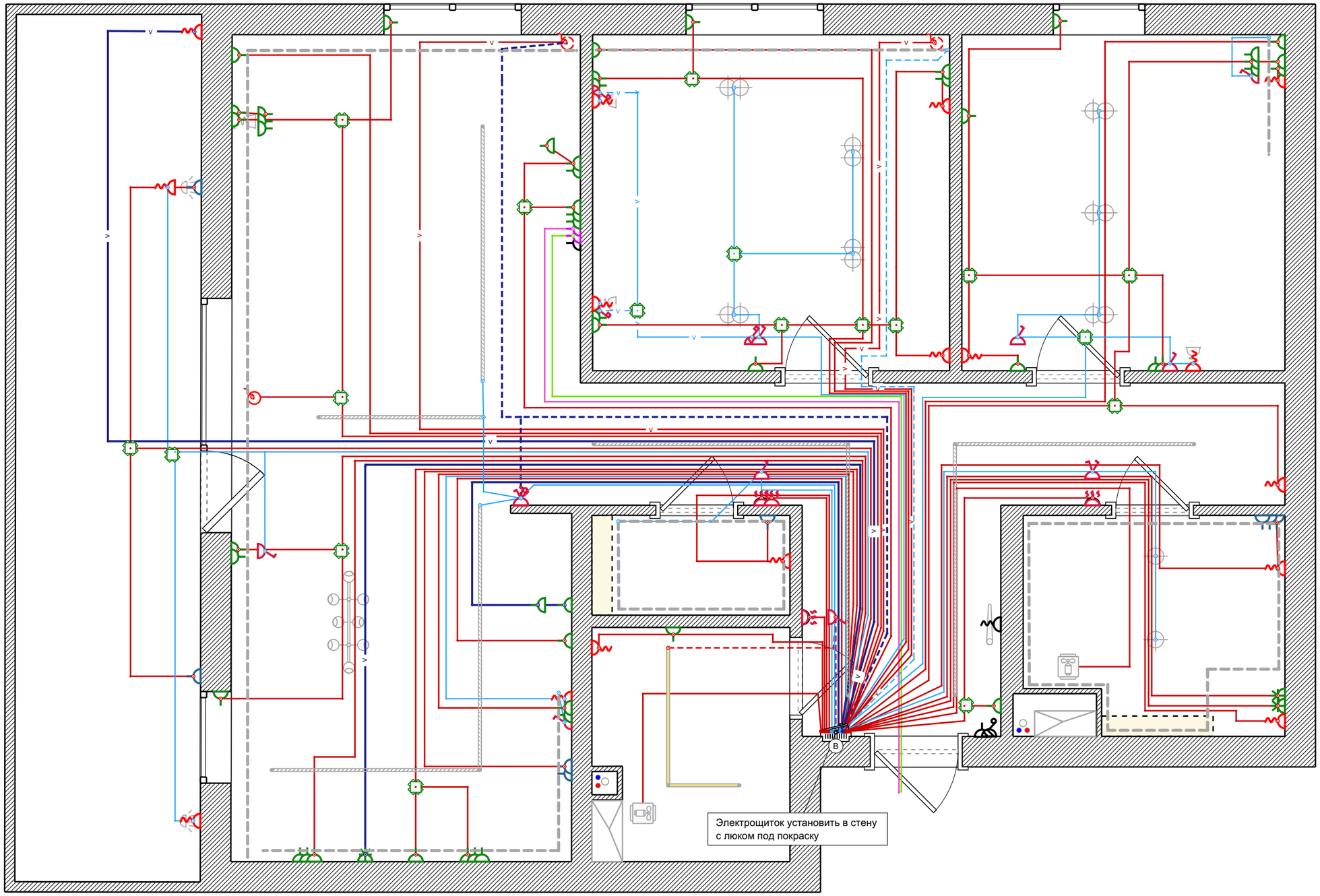

# Напольные покрытия

Условные обозначения:

- Плинтус полиуретановый
- Напольная плитка
- Виниловый ламинат

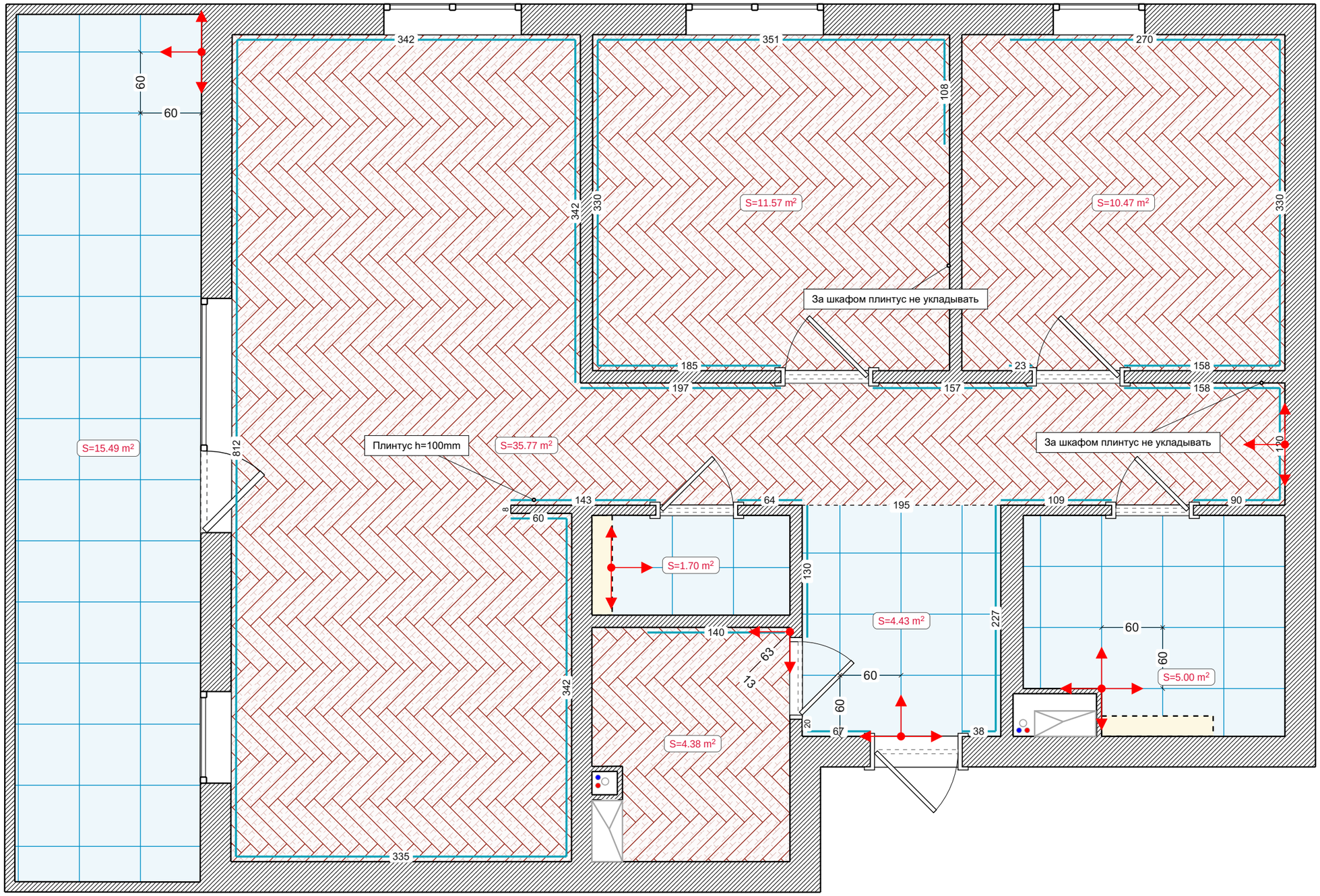

# Отделка стен

Условные обозначения:

- Покраска стен
- Клинкерный кирпич
- Облицовка плиткой
- Поклейка обоев

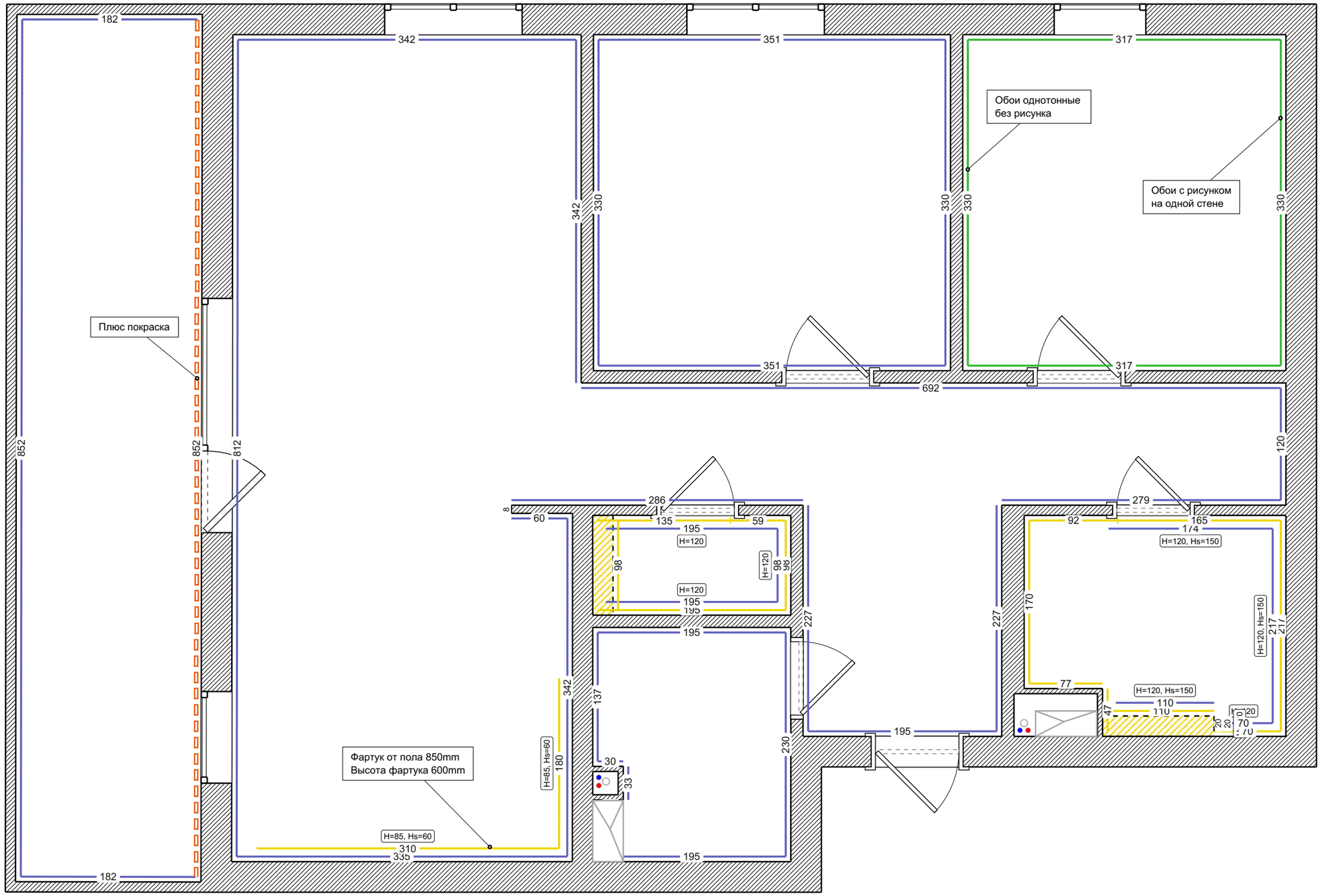

# Потолки

Условные обозначения:

- Гипсокартонный потолок
- Простая побелка потолка
- Закарнизная ниша
- Потолочный плинтус
- Потолок с парящим профилем
- Натяжной потолок (ткань)

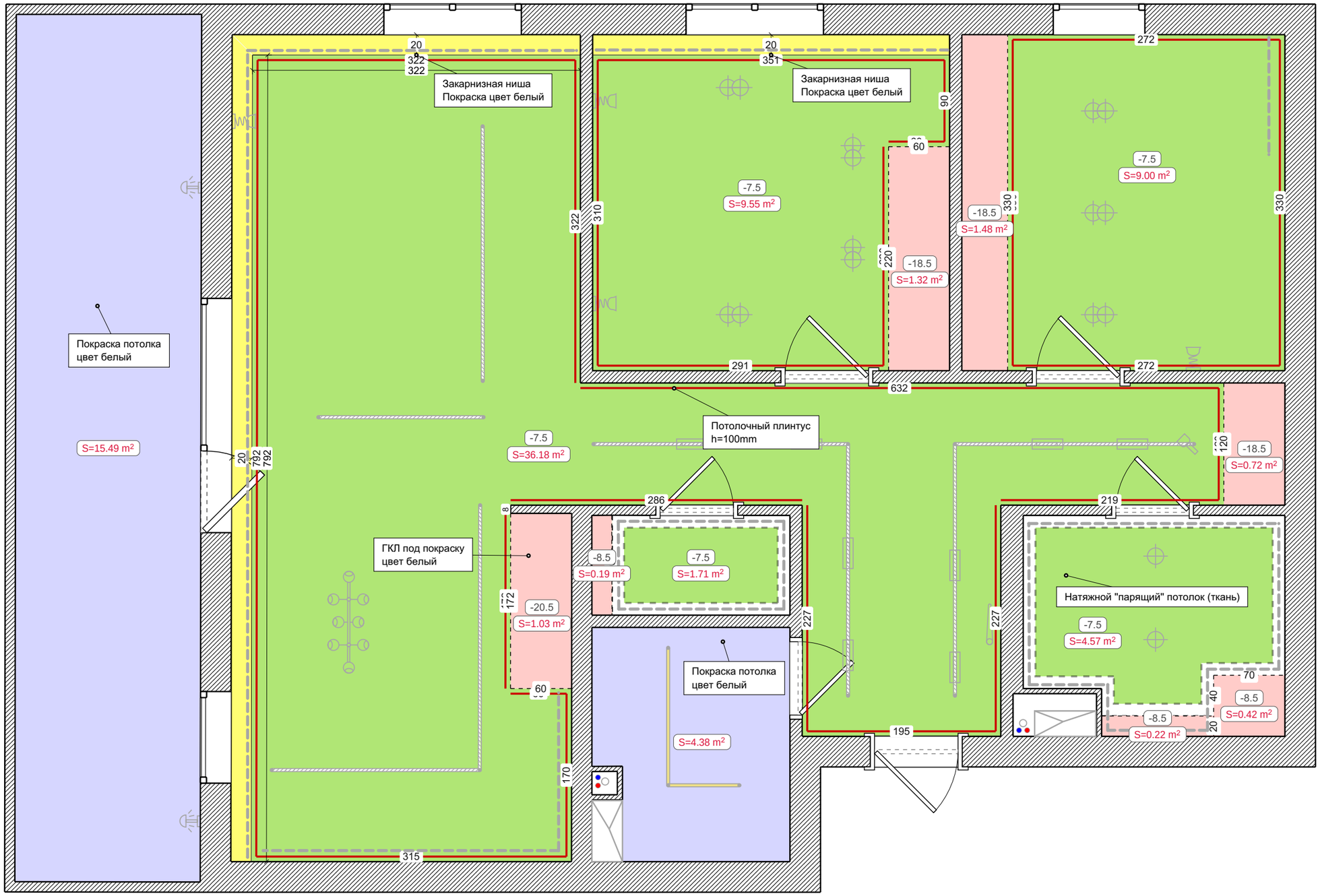

# Гидроизоляция

Условные обозначения:

Рулонная гидроизоляция

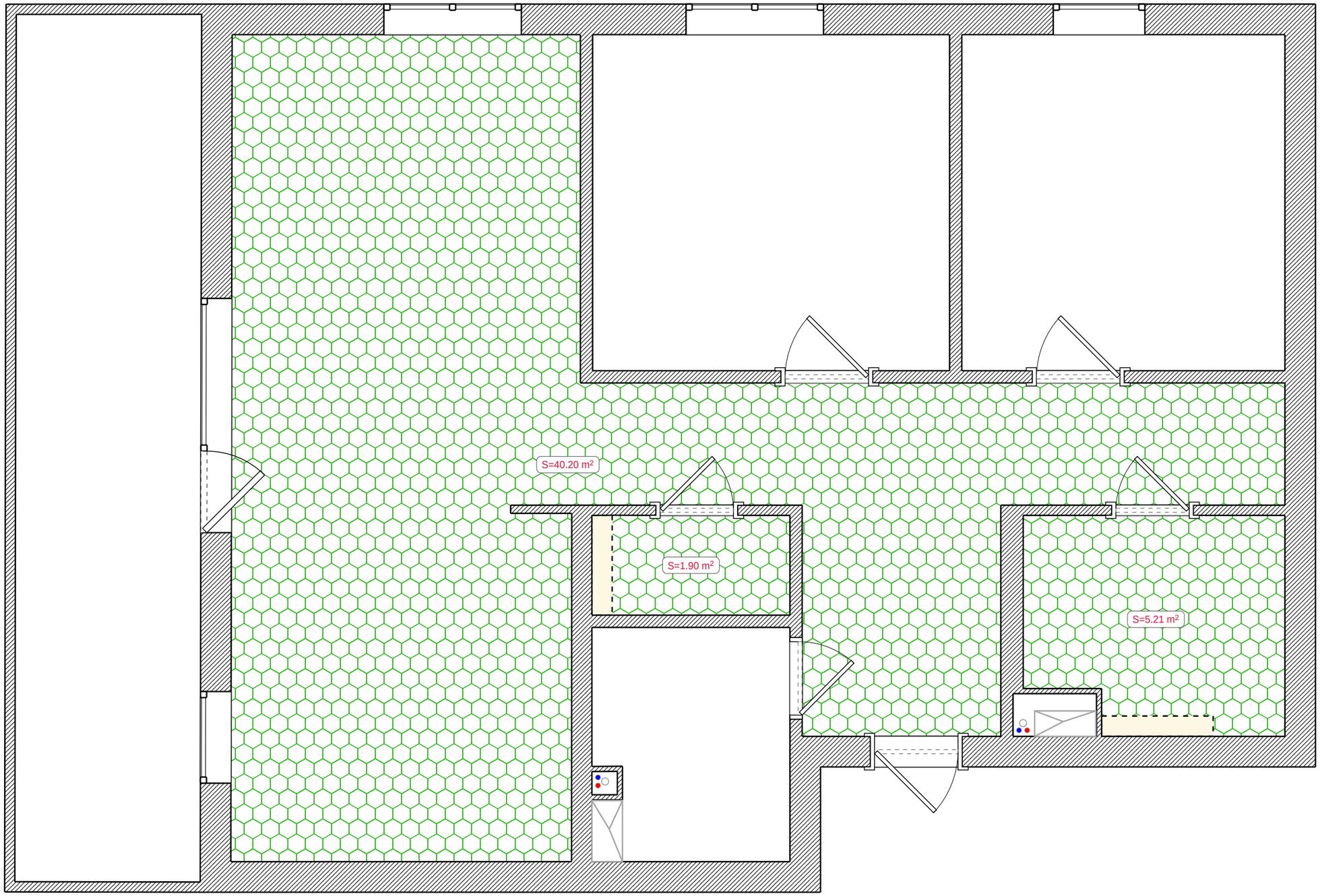

# Штукатурка

Условные обозначения:

Штукатурка стен по маякам

Штукатурка потолка по маякам

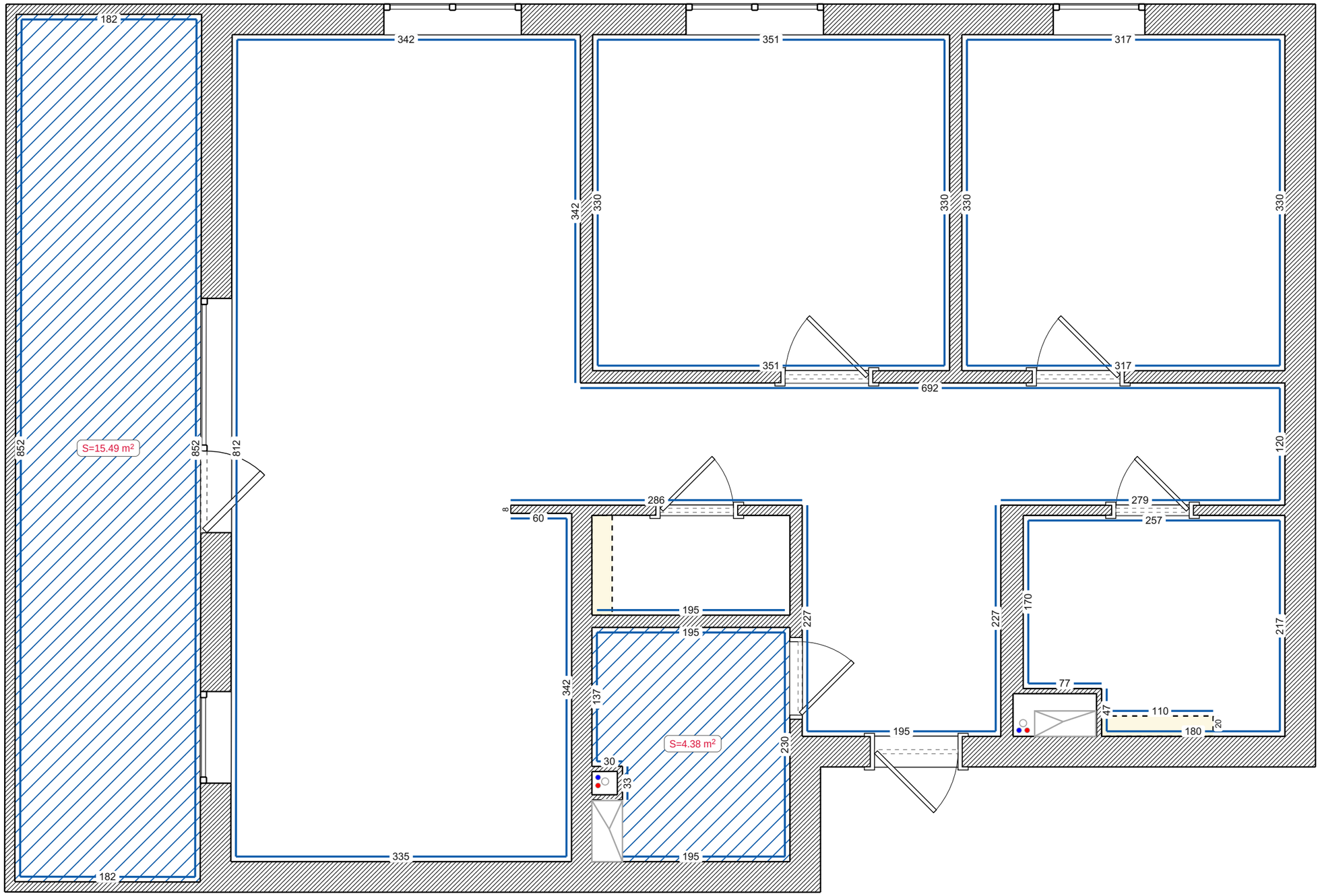

# Стяжка

Условные обозначения:

- Нивелирующая стяжка
- Пескобетонная стяжка

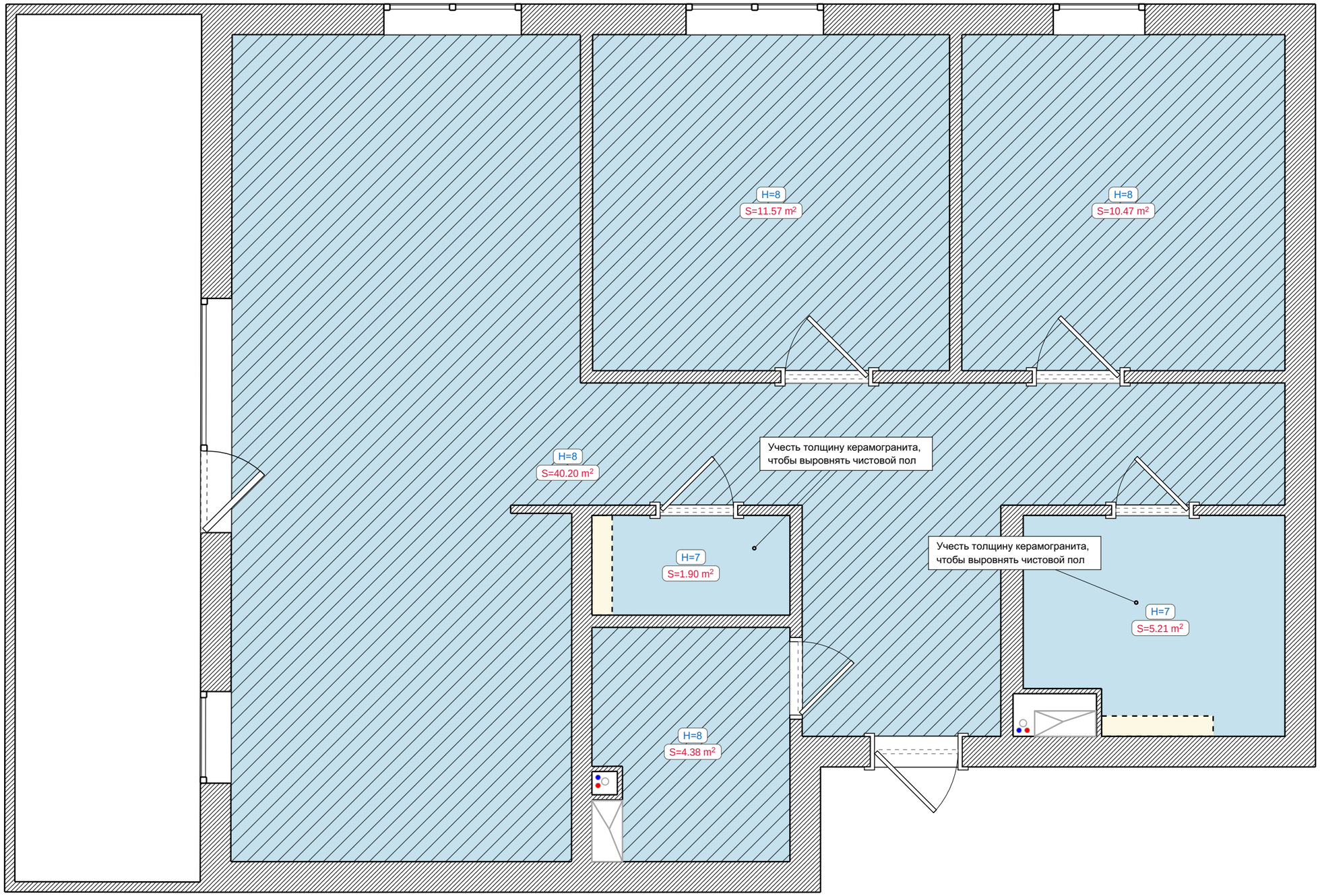

# Развертки стен

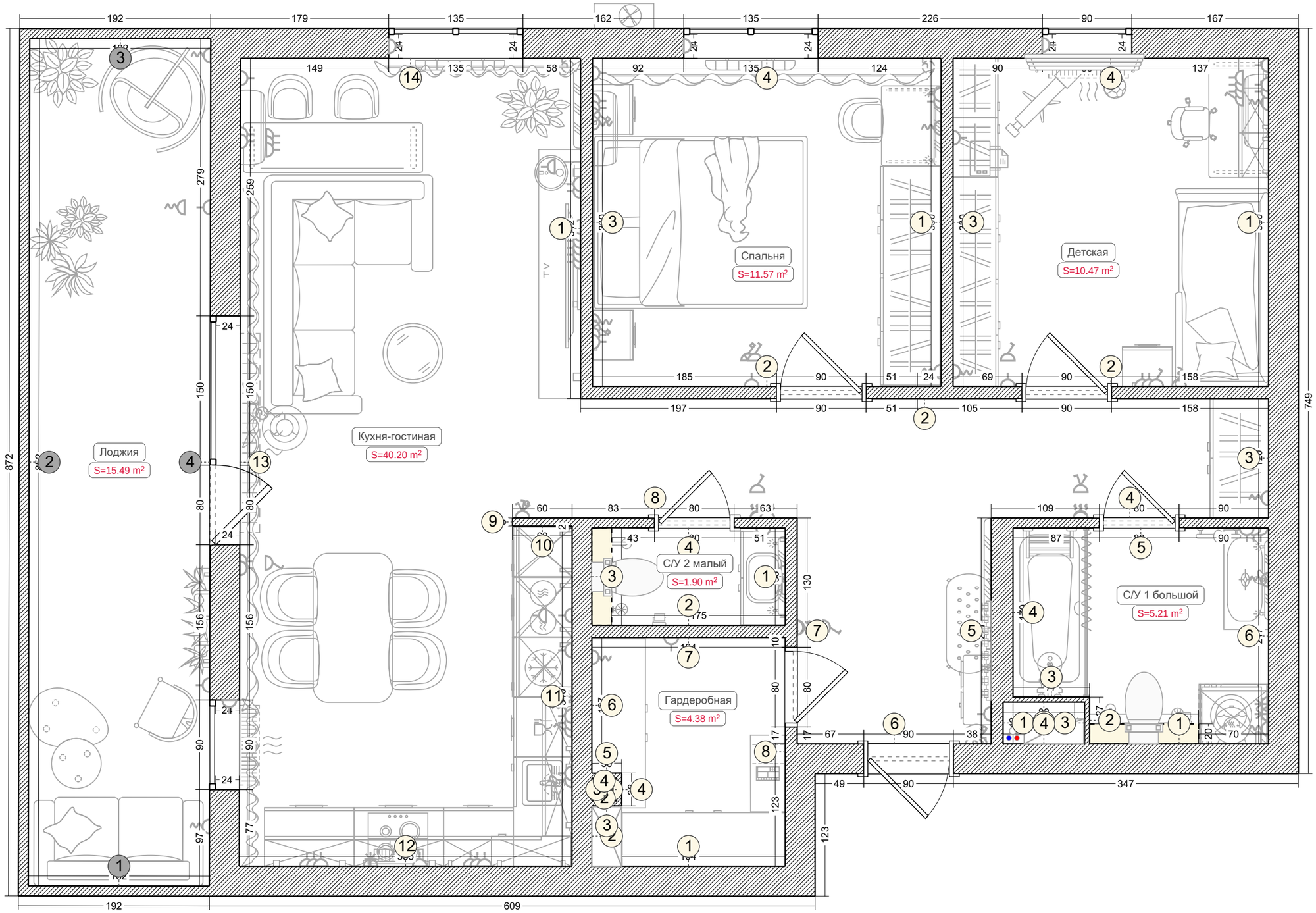

# Развертки стен. Кухня-гостиная (1–11)

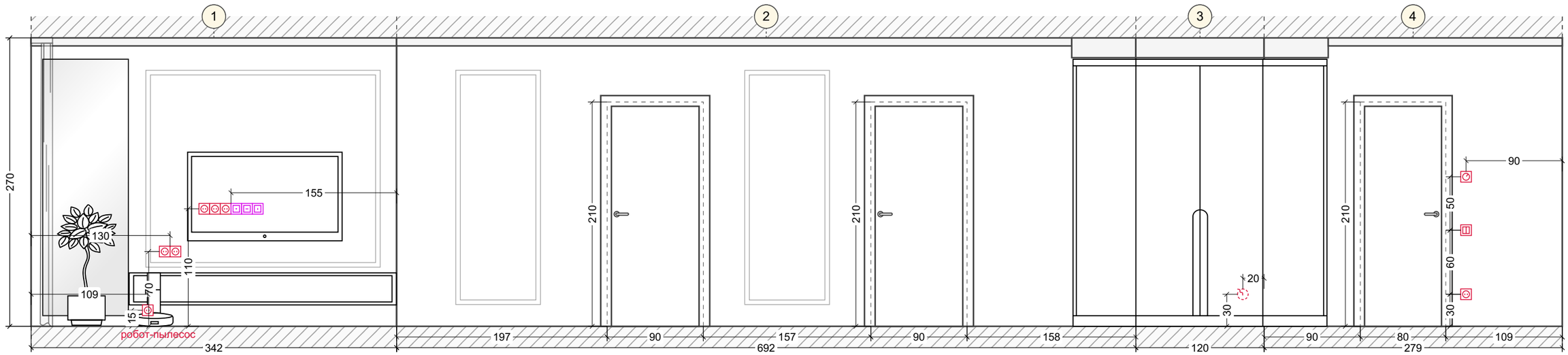


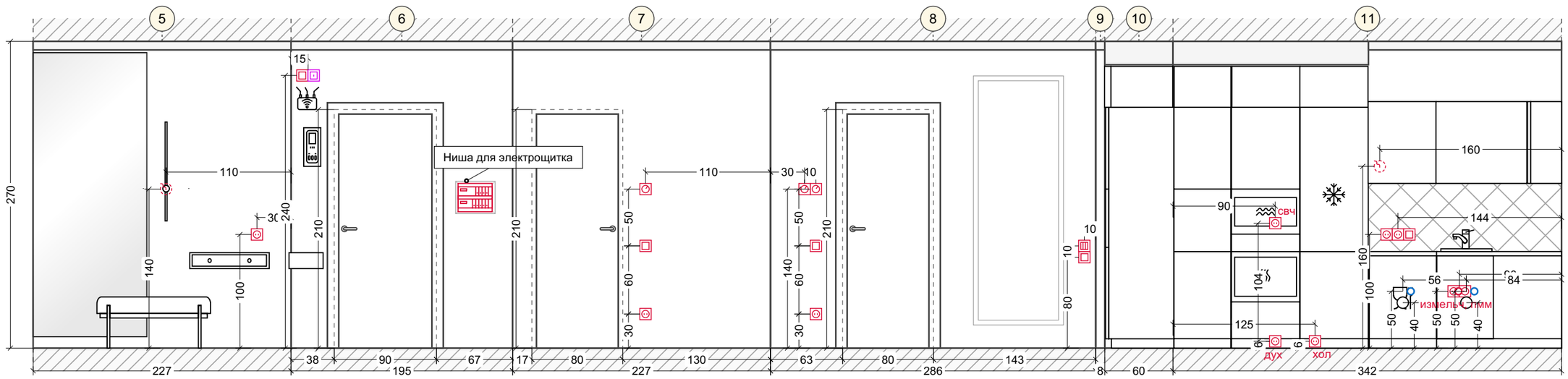

# Развертки стен. Кухня-гостиная (12-14)

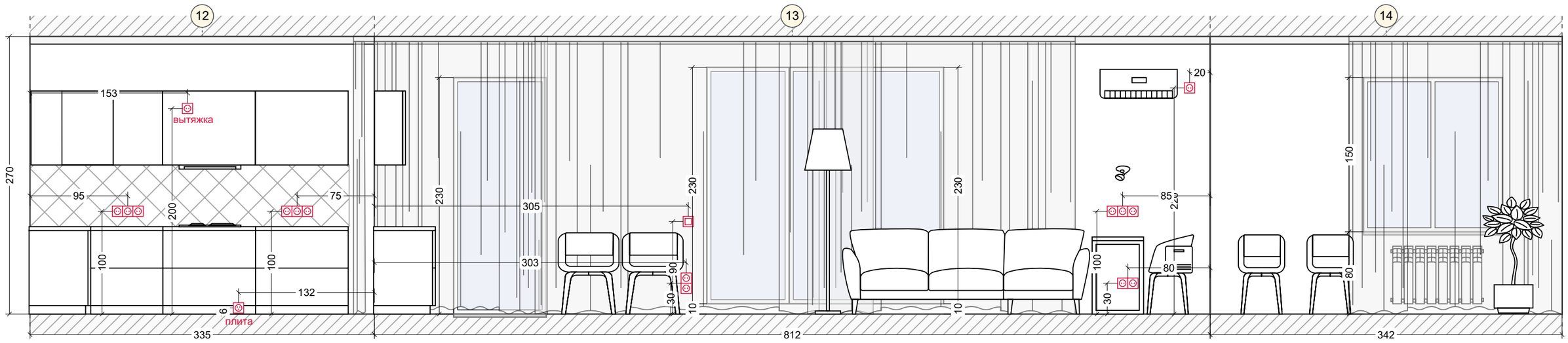

# Развертки стен. Кухня-гостиная (1-11)

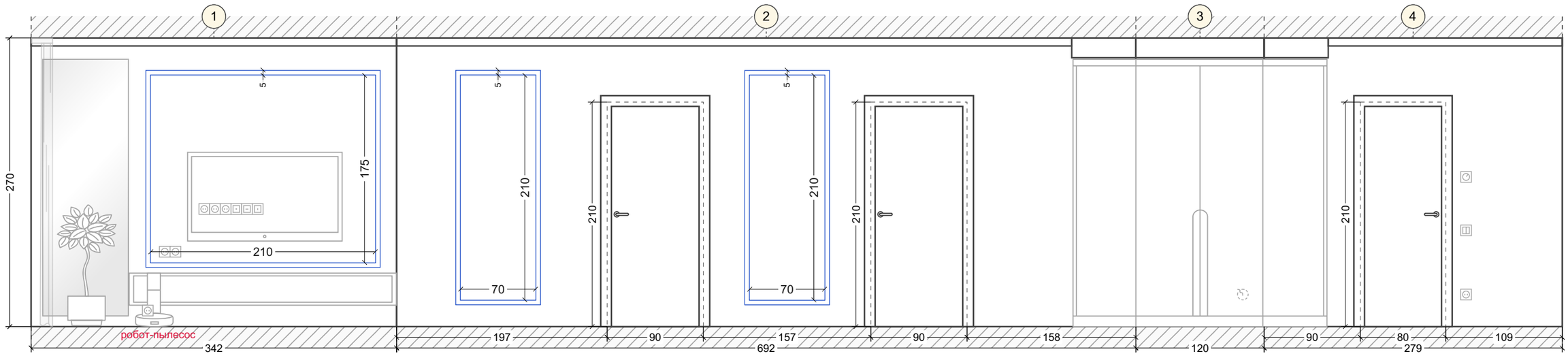


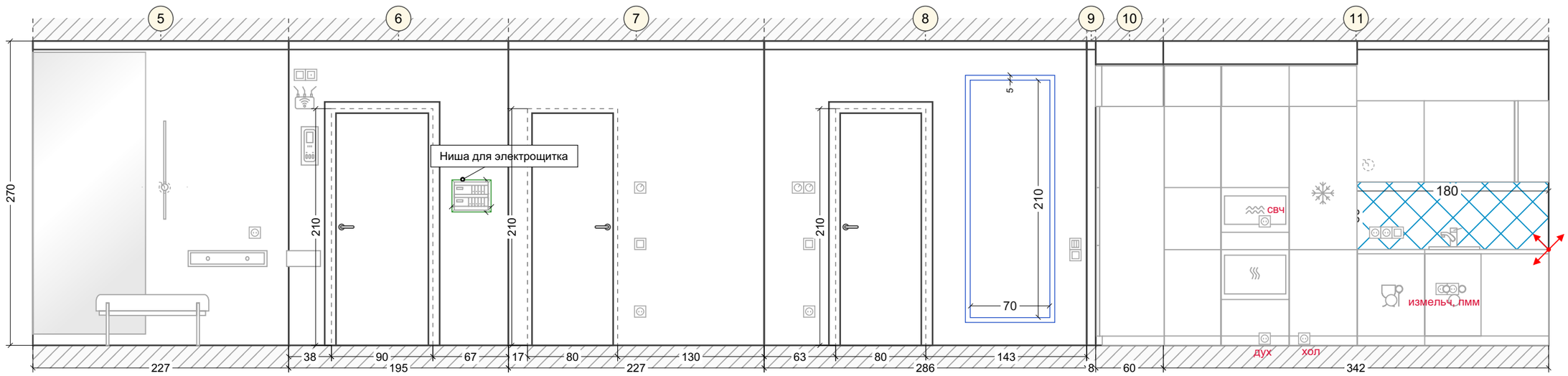

# Развертки стен. Кухня-гостиная (12-14)

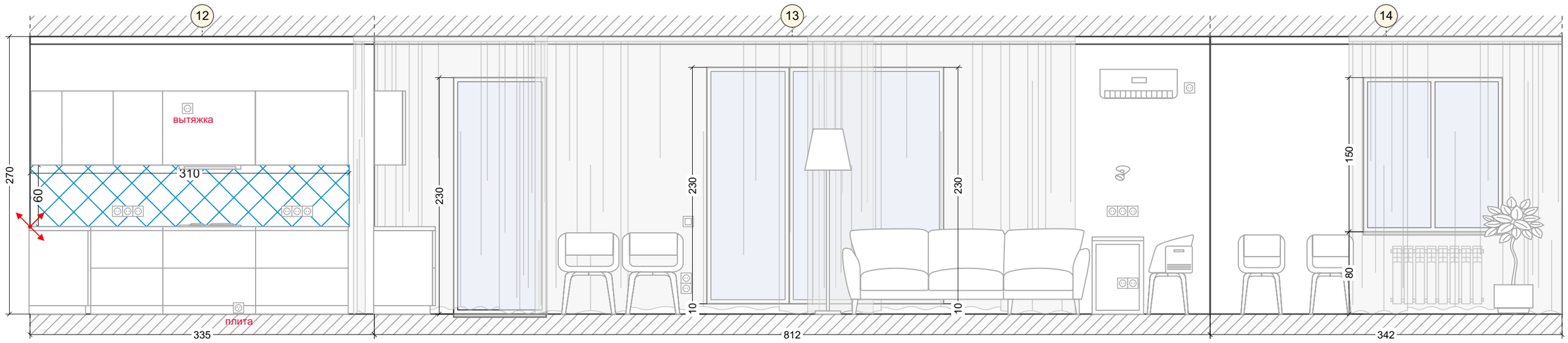

# Развертки стен. Спальня (1-4)

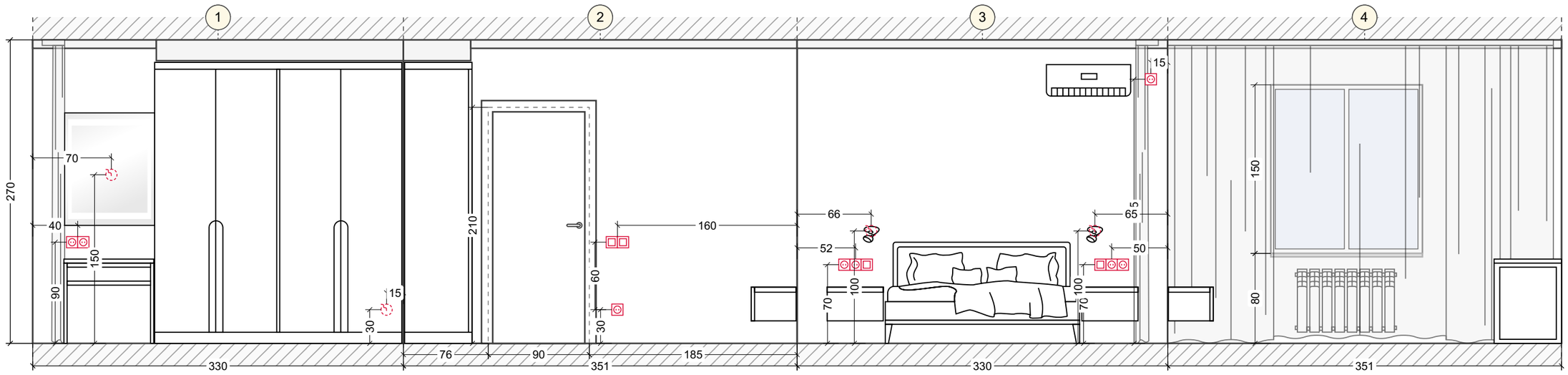


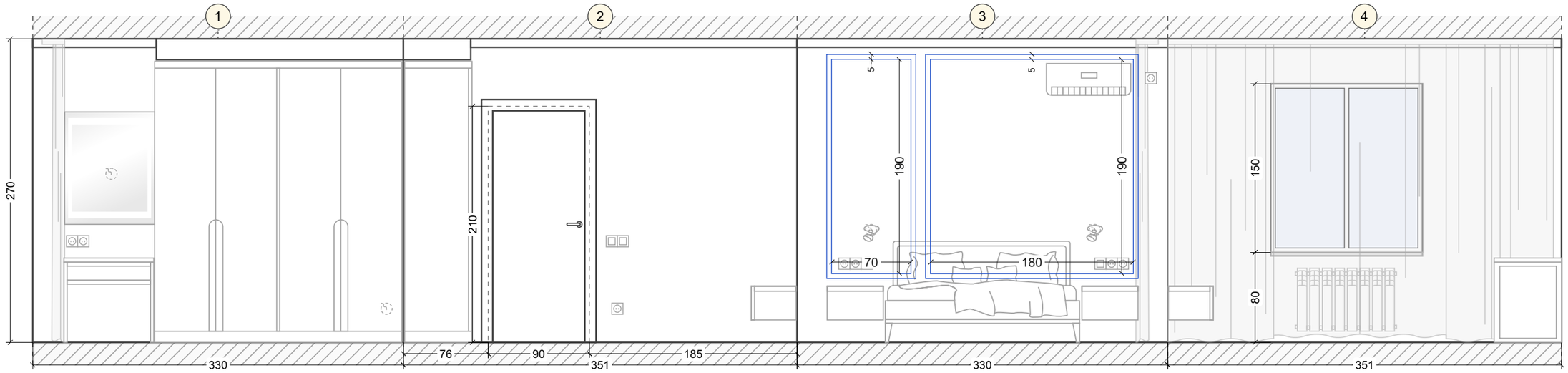

# Развертки стен. Детская (1-4)

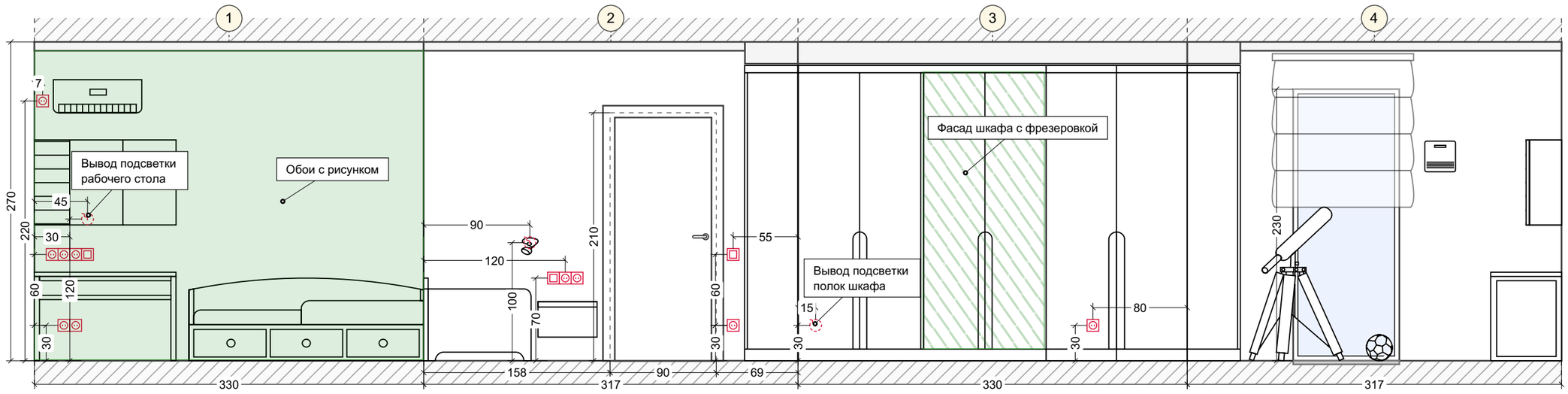

# Развертки стен. С/У 1 большой (1-6)

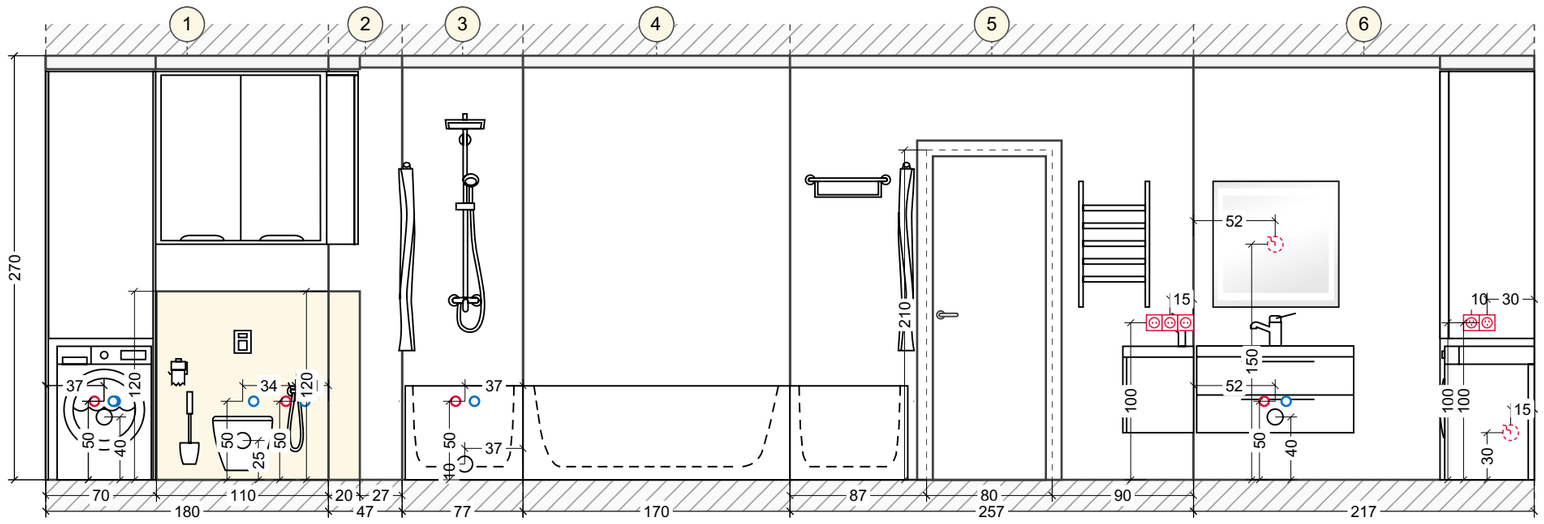


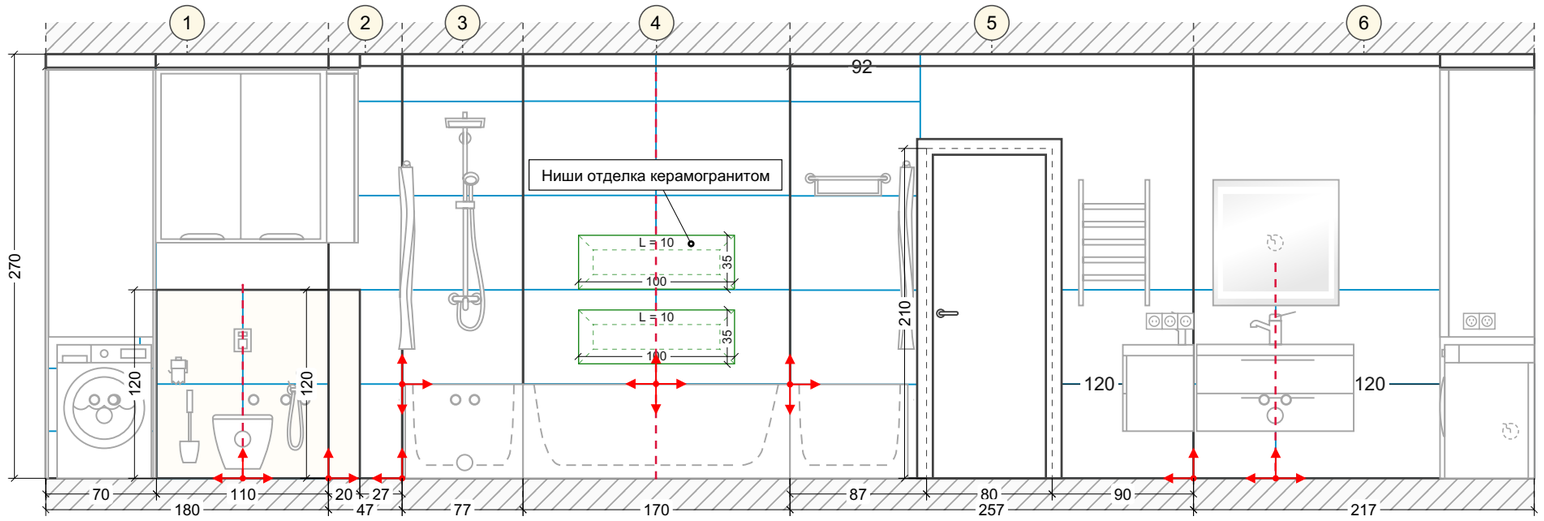

# Развертки стен. Гардеробная (1-8)

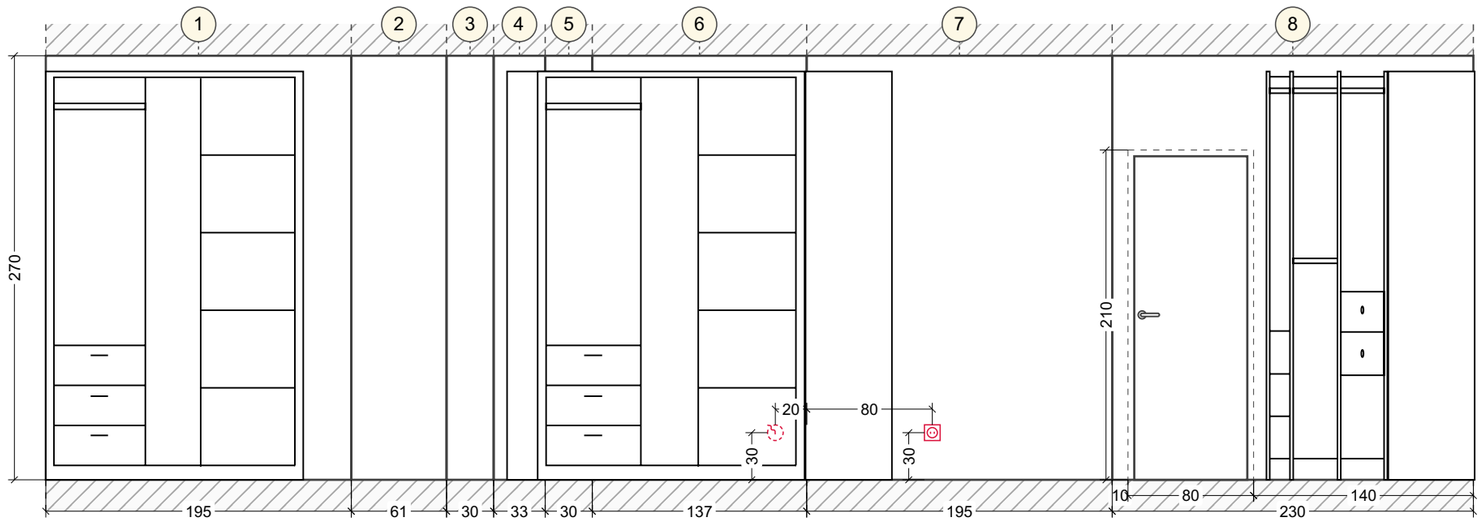

# Развертки стен. С/У 2 малый (1-4)

